

Views and ground plan - Fasader och grundplan - Julkisivut ja pohjapiirustus

Roof MAX 100kg/m²

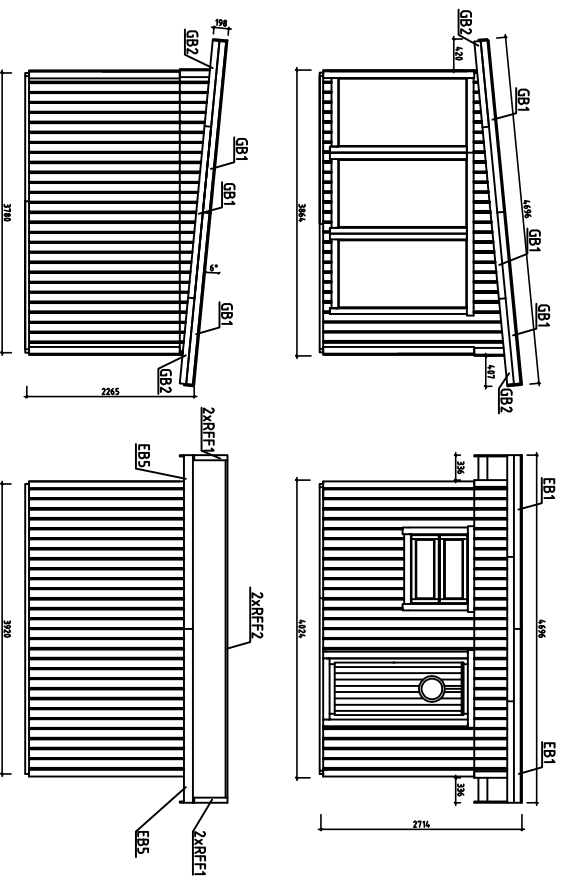
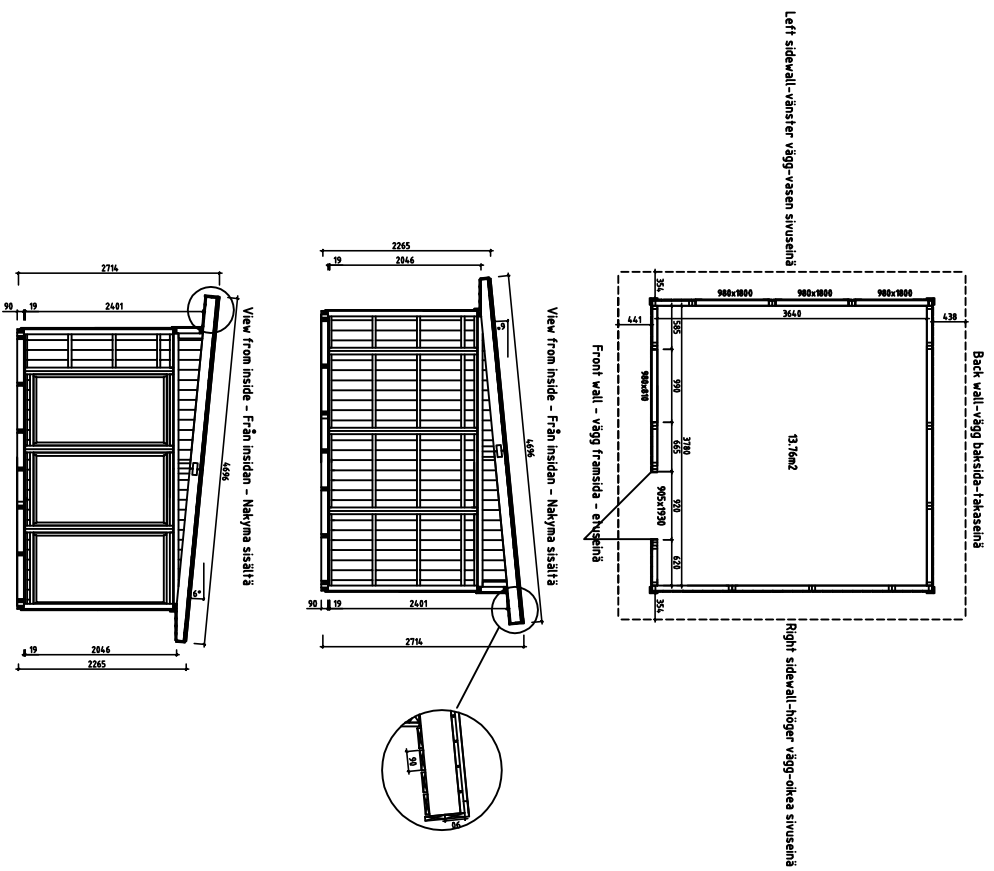

V 1.0

		Date	rev.	Description
		House	P3939-16 Svanfte	Sheet 1
Drawing		Scale	1:100	
Material		Date	27.01.2016	
Drawer	K.K.	File	P3939-16 Svanfte.dwg	

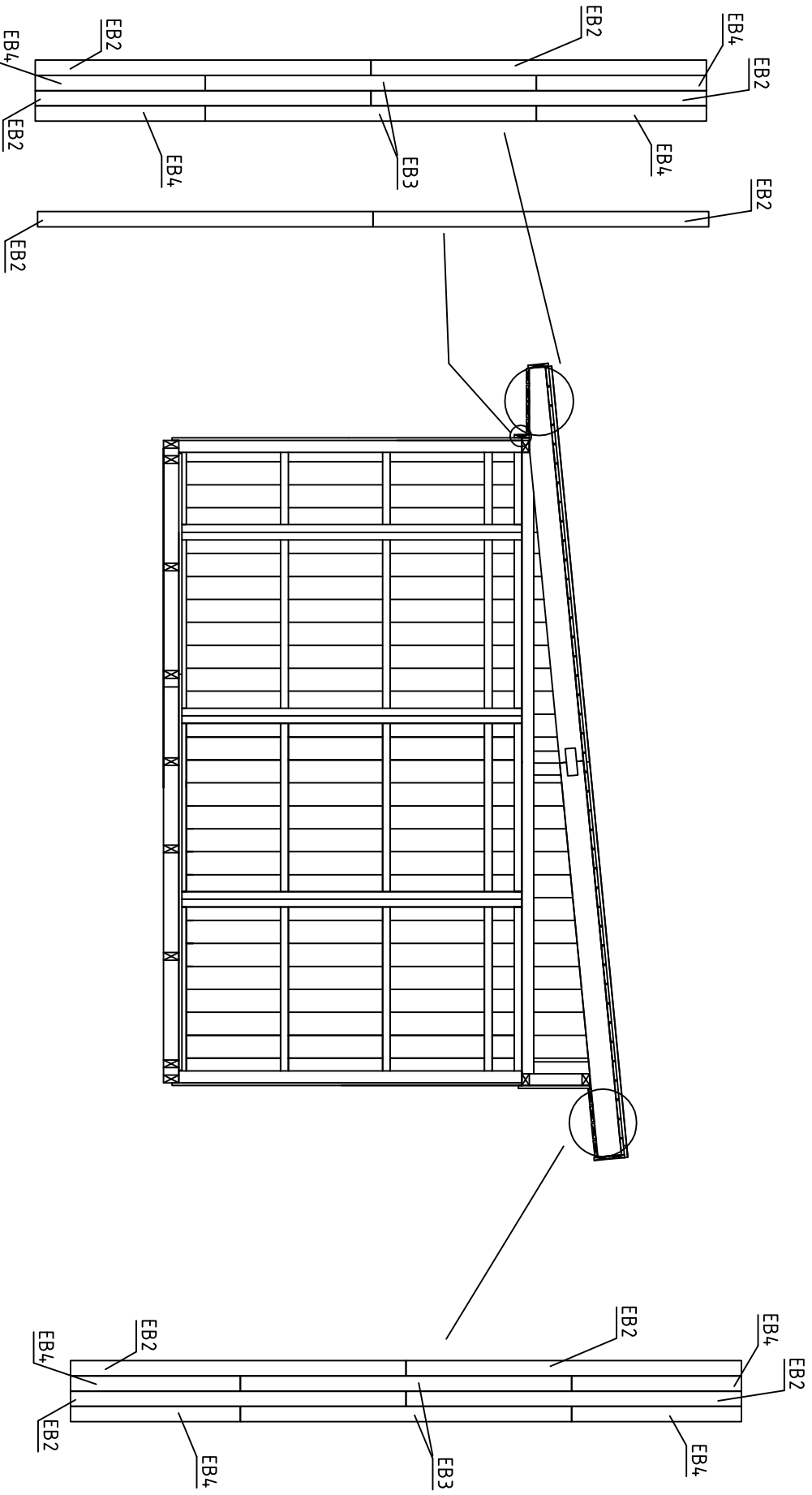

Date rev. Description

House	P3939-16 Svante	Sheet	1A
Drawing	Eave boards view	Scale	1:35
Material		Date	27.01.2016
Drawer	K.K.	File	P3939-16 Svante.dwg

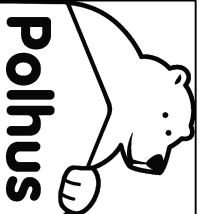

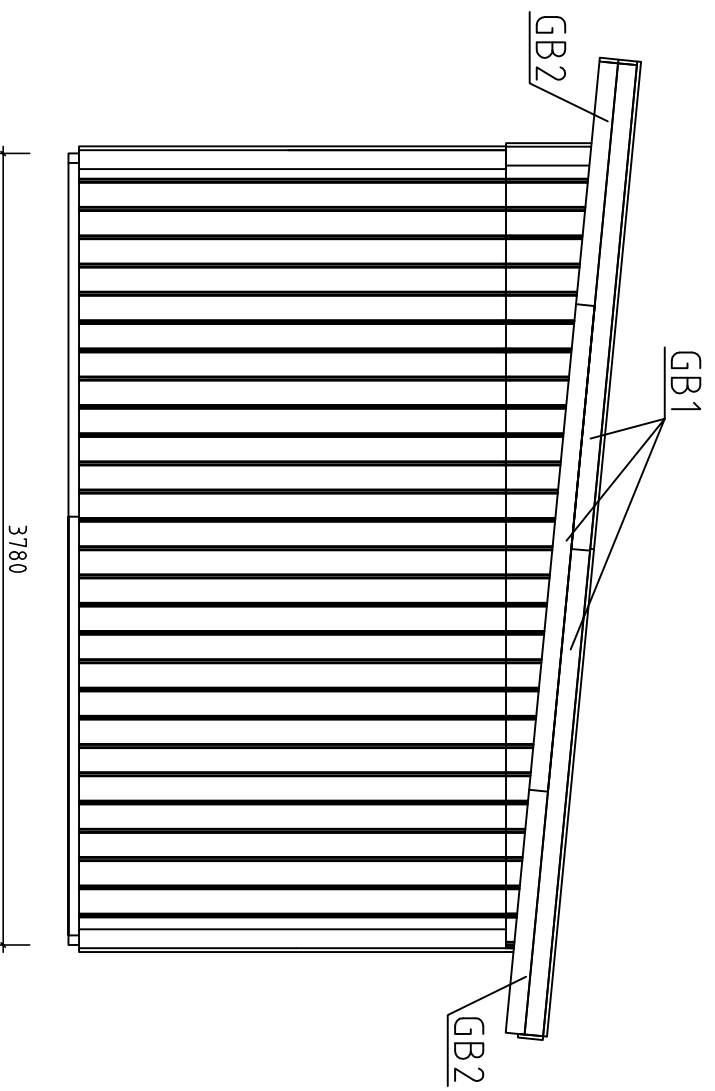

Date rev. Description

 Polhus		House	P3939-16 Svante	Sheet	1B
Drawing	Gable boards view	Scale	1:35	Date	27.01.2016
Drawer	K.K.	File	P3939-16 Svante.dwg		

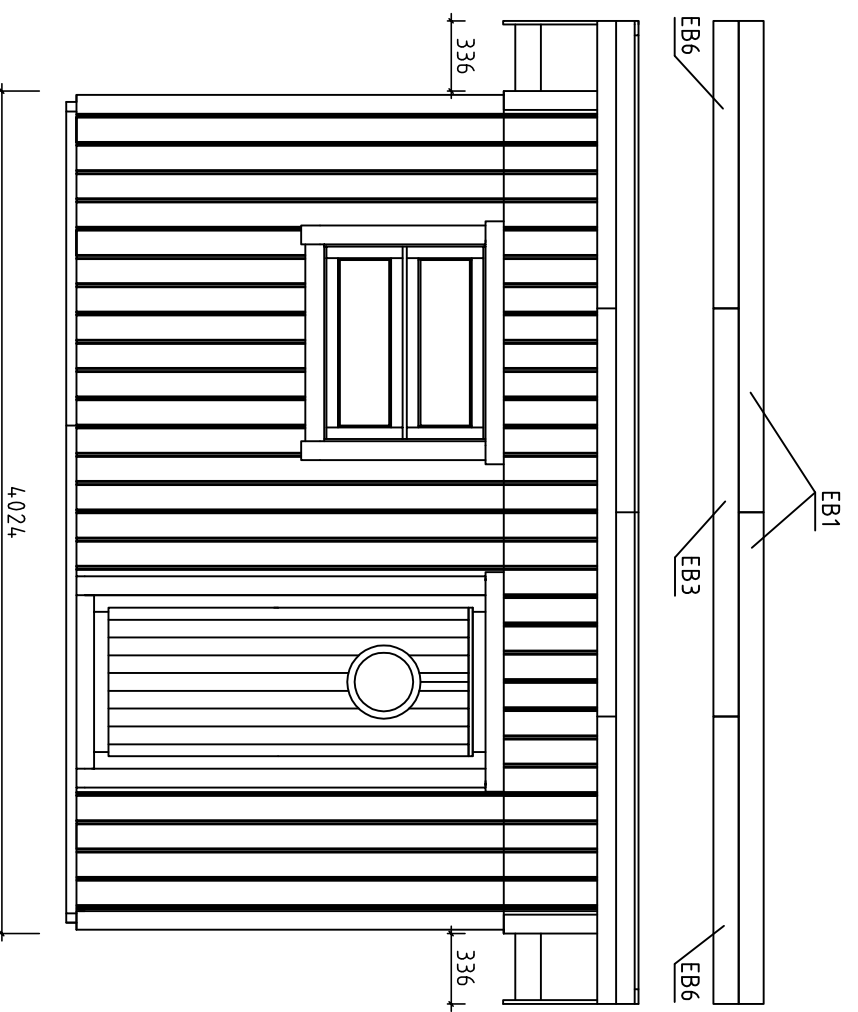

Date rev. Description

 Polhus		House	P3939-16 Svante	Sheet	1C
Drawing	Eave boards view	Scale	1:35	Date	27.01.2016
Material		Drawer	K.K.	File	P3939-16 Svante.dwg

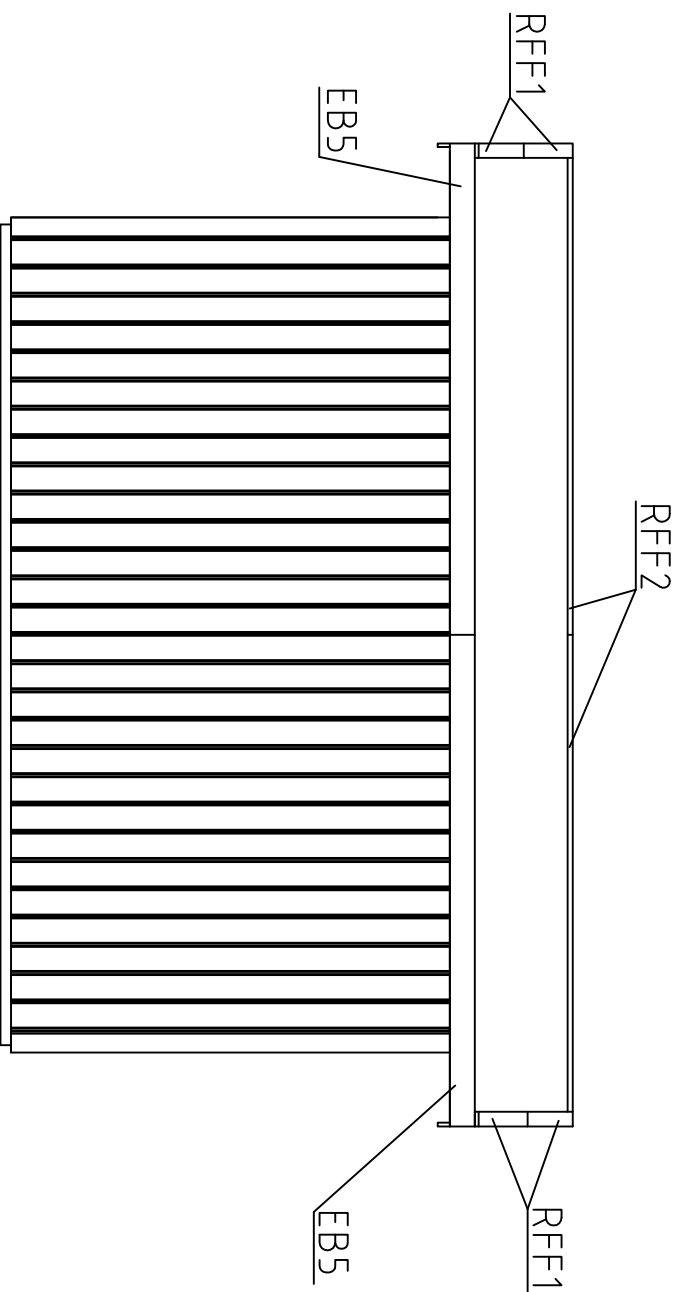

Date rev. Description

 Polhus		House	P3939-16 Svante	Sheet	1D
Drawing	Eave boards view	Scale	1:35	Date	27.01.2016
Drawer	K.K.	File	P3939-16 Svante.dwg		

Overview description of the manual - Översikts beskrivning för montering - Kokooppano - ohjeiden kuvaminen

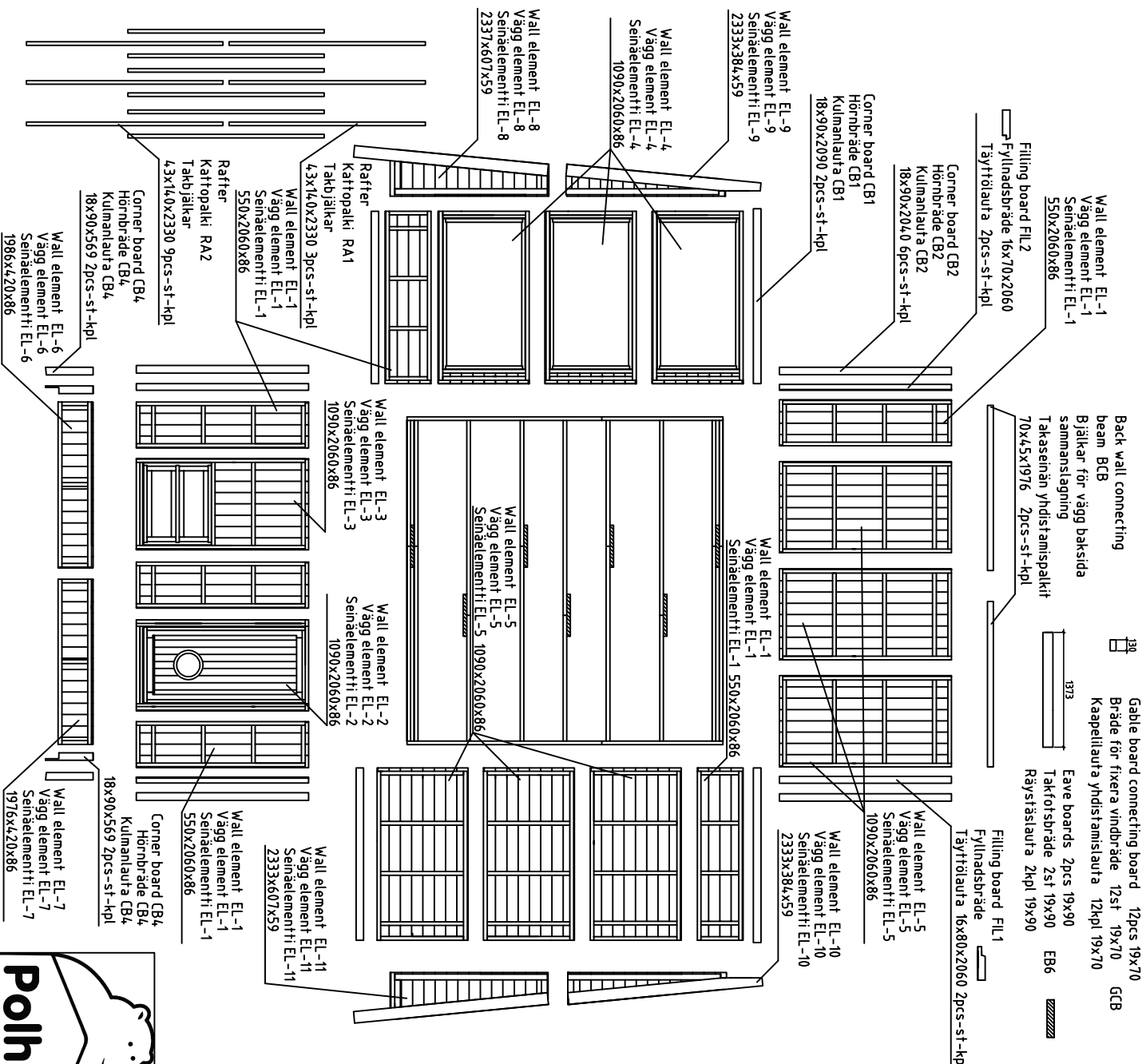

- Back wall connecting beam BCB
- Bjälkar för vägg baksida sammanslagning
- Takaseinän yhdistämisspalkki 70x45x1976 2pcs-st-kpl
- Gable board connecting board 12pcs 19x70
- Bräde för fixera vindbräde 12st 19x70
- Kaapellaita yhdistämisspalkki 12kpl 19x70
- Eave boards 2pcs 19x90
- Takfotsbräde 2st 19x90
- Räystäslaita 2kpl 19x90
- Filling board FIL1
- Fyllingsbräde
- Täytröula 16x80x2060 2pcs-st-kpl
- Wall element EL-1
- Vägg element EL-1
- Seinäelementti EL-1
- 550x2060x86
- Wall element EL-10
- Vägg element EL-10
- Seinäelementti EL-10
- 2333x384x59
- Wall element EL-5
- Vägg element EL-5
- Seinäelementti EL-5
- 1090x2060x86
- Wall element EL-11
- Vägg element EL-11
- Seinäelementti EL-11
- 2333x607x59
- Wall element EL-7
- Vägg element EL-7
- Seinäelementti EL-7
- 1976x420x86
- Corner board CB4
- Hörnbräde CB4
- Kulmanlauta CB4
- 18x90x569 2pcs-st-kpl
- Wall element EL-3
- Vägg element EL-3
- Seinäelementti EL-3
- 1090x2060x86
- Wall element EL-2
- Vägg element EL-2
- Seinäelementti EL-2
- 1090x2060x86
- Wall element EL-1
- Vägg element EL-1
- Seinäelementti EL-1
- 550x2060x86
- Corner board CB4
- Hörnbräde CB4
- Kulmanlauta CB4
- 18x90x569 2pcs-st-kpl
- Wall element EL-7
- Vägg element EL-7
- Seinäelementti EL-7
- 1976x420x86

2330	Roofboard 42pcs (19x114) or 54pcs (19x88)	R1
1950	Takbräde 42st (19x114) och 54st (19x88)	
1950	Katrolaita 42kpl (19x114) tai 54kpl (19x88)	
1950	Roofboard 21pcs (19x114) or 27pcs (19x88)	R2
1950	Takbräde 21st (19x114) och 27st (19x88)	
1950	Katrolaita 21kpl (19x114) tai 27kpl (19x88)	
1950	Roofboard 42pcs (19x114) or 54pcs (19x88)	R3
1950	Takbräde 42st (19x114) och 54st (19x88)	
1950	Katrolaita 42kpl (19x114) tai 54kpl (19x88)	
2330	Floorboard 34pcs (19x114) or 43pcs (19x88)	F1
2330	Golvbräde 34st (19x114) och 43st (19x88)	
2330	Lattialaita 34kpl (19x114) tai 43kpl (19x88)	
2330	Floorboard 34pcs (19x114) or 43pcs (19x88)	F2
2330	Golvbräde 34st (19x114) och 43st (19x88)	
2330	Lattialaita 34kpl (19x114) tai 43kpl (19x88)	
1900	Floor filler 8pcs 19x35	FF
1900	Golvlist 8st 19x35	
2330	Lattialista 8kpl 19x35	
2330	Gable board 6pcs 19x90	GB1
2330	Vindbräde 6st 19x90	
2330	Kaapellaita 6kpl 19x90	
2330	Gable board 4pcs 19x90	GB2
2330	Gavelbräde 4st 19x90	
2330	Kaapellaita 4kpl 19x90	
2330	Gable slate 4pcs 30x40	GS
2330	Vindlist 4st 30x40	
2330	Kaapellista 4kpl 30x40	
2339	Roof felt filler 4pcs 19x70	RF1
2339	Takbräde för vindbräde 4st 19x70	
2339	Katon pälylaista 4kpl 19x70	
2278	Roof felt filler 2pcs 19x70	RF2
2278	Bräde ovanpå gavelbräde 2st 19x70	
2278	Katon pälylaista 2kpl 19x70	
2348	Eave boards 2pcs 19x90	EB1
2348	Takfotsbräde 2st 19x90	
2348	Räystäslaita 2kpl 19x90	
2348	Eave boards 10pcs 19x90	EB2
2348	Takfotsbräde 10st 19x90	
2348	Räystäslaita 10kpl 19x90	
2348	Eave boards 5pcs 19x90	EB3
2348	Takfotsbräde 5st 19x90	
2348	Räystäslaita 5kpl 19x90	
2348	Eave boards 8pcs 19x90	EB4
2348	Takfotsbräde 8st 19x90	
2348	Räystäslaita 8kpl 19x90	
2348	Eave boards 2pcs 19x120	EB5
2348	Takfotsbräde 2st 19x120	
2348	Räystäslaita 2kpl 19x120	

Date rev. Description

House P3939-16 Svante

Sheet 2

Scale 1:35

Material Date 27.01.2016

Drawer K.K. File P3939-16 Svante.dwg

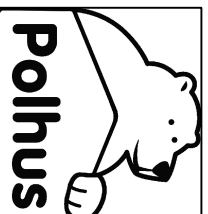

Installation of floorbeams and floorboards - montering av golvbjälkar samt golvräddor - lattialautojen ja lattialautojen asennus

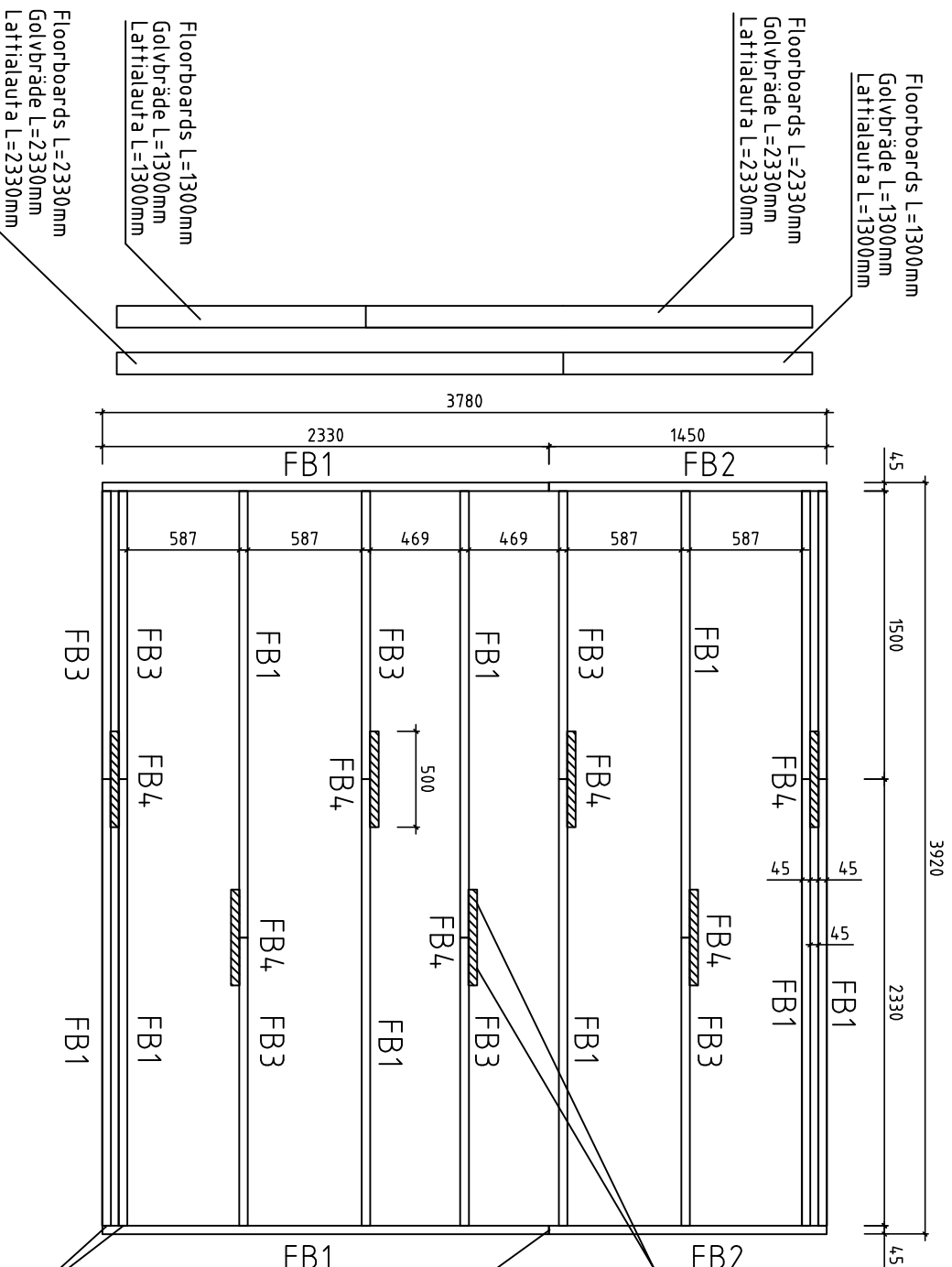

Connect with screws 4.5x70
Skrivas samman med skruvar 4.5x70
Kiinnitetään ruuveilla 4.5x70

Connect with metal plate 60x160+screws 4.5x4.5 8pcs
Skarvas med metall platta 60x160+skruvar 4.5x4.5 8st
Liitetään metallilevyllä 60x160+ruuvit 4.5x4.5 8kpl

Connect with screws 4.5x70
Skrivas samman med skruvar 4.5x70
Kiinnitetään ruuveilla 4.5x70

Date rev. Description

- NB!!! Change the floorboard positions after every row
- NB!!! Skarva golvräddorna olika efter varje rad
- NB!!! Muuta lattialautojen sijaintia jokaisen rivin jälkeen

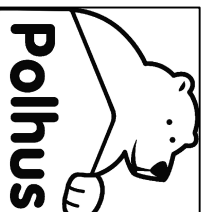

House	P3939-16 Svante	Sheet	3
Drawing	Floorbeams-lattialautojen-golvbjälkar	Scale	1:35
Material	4.5x90	Date	27.01.2016
Drawer	K.K.	File	P3939-16 Svante.dwg

Installation of wall element EL-1 - montering av vägg element EL-1 - seinäelementin EL-1 asennus
(Front wall - vägg framsida - etuseinä)

View from inside - Från insidan - Näkymä sisältä

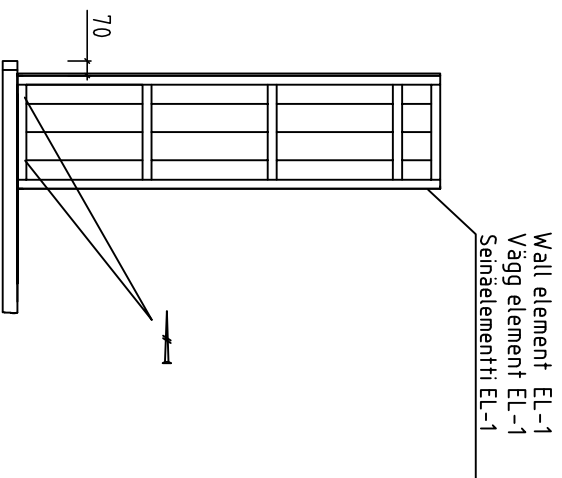

- Fix wall element EL-1 with screws
- 4.5x70 into floorbeam
- Fixera vägg element EL-1 med skruvar
- 4.5x70 i golvbjälke
- Kiinnitä seinäelementti EL-1 ruuveilla
- 4.5x70 lattiapalkkin

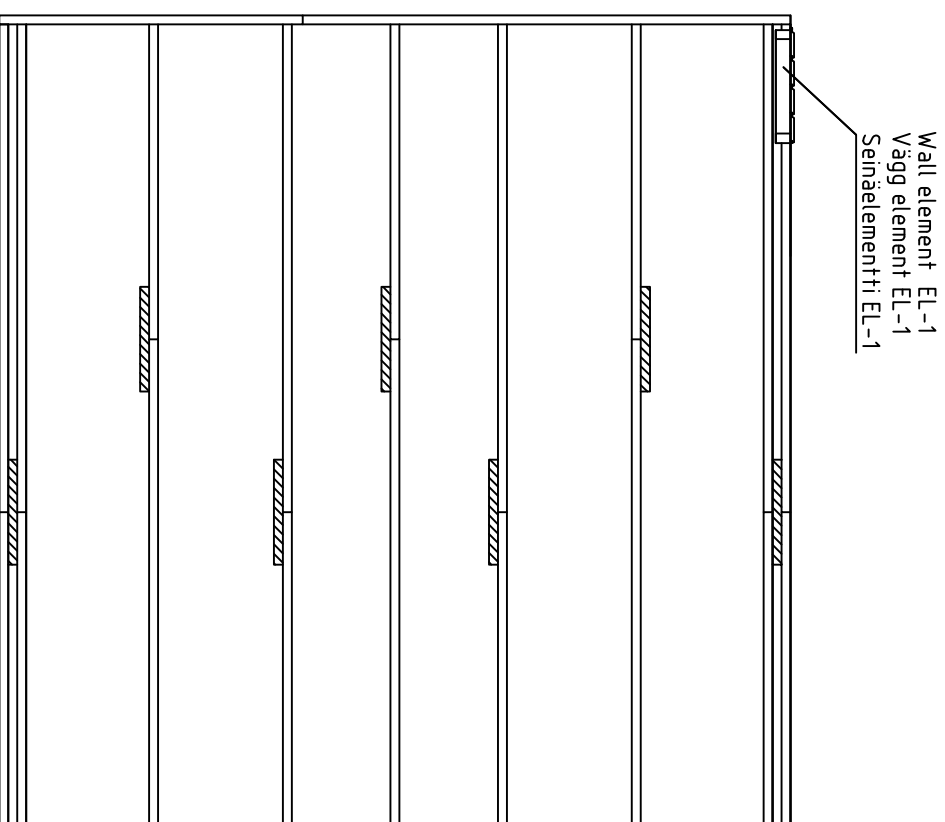

Date rev. Description

 Polhus		
House	P3939-16 Svante	Sheet 4
Drawing		Scale 1:35
Material		Date 27.01.2016
Drawer	K.K.	File P3939-16 Svante.dwg

Installation of wall element EL-2 and EL-1 - montering av vägg element EL-2 och EL-1 -seinäelementin EL-2 ja EL-1 asennus (Front wall - vägg framsida - etuseinä)

View from inside - Från insidan - Näkymä sisältä

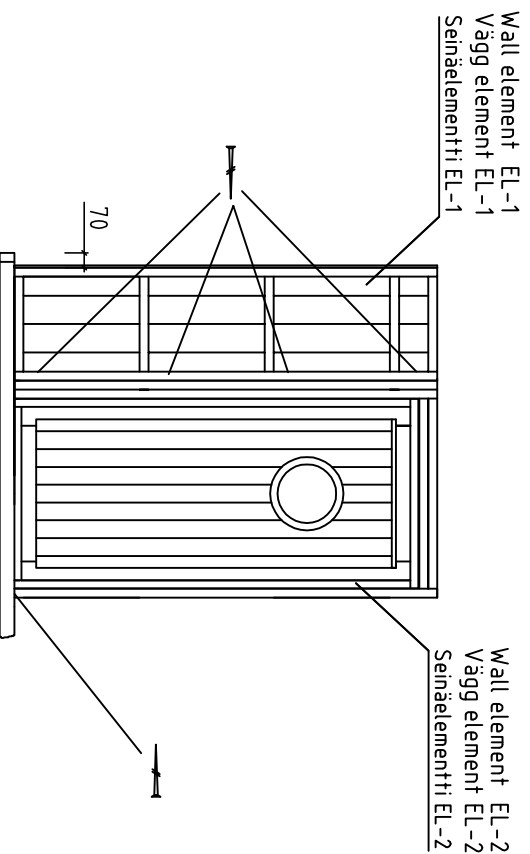

Fix wall element EL-2 with screws

4.5x70 into floorbeam

Fixera vägg element EL-2 med skruvar

4.5x70 i golvbjälke

Kiinnitä seinäelementti EL-2 ruuveilla

4.5x70 lattiapalkkin

Fix wall elements EL-2 and EL-1 with screws

4.5x70 together

Fixera vägg element EL-2 och EL-1 med skruvar

4.5x70 tillsammans

Kiinnitä seinäelementit EL-2 ja EL-1

yhteen ruuveilla 4.5x70

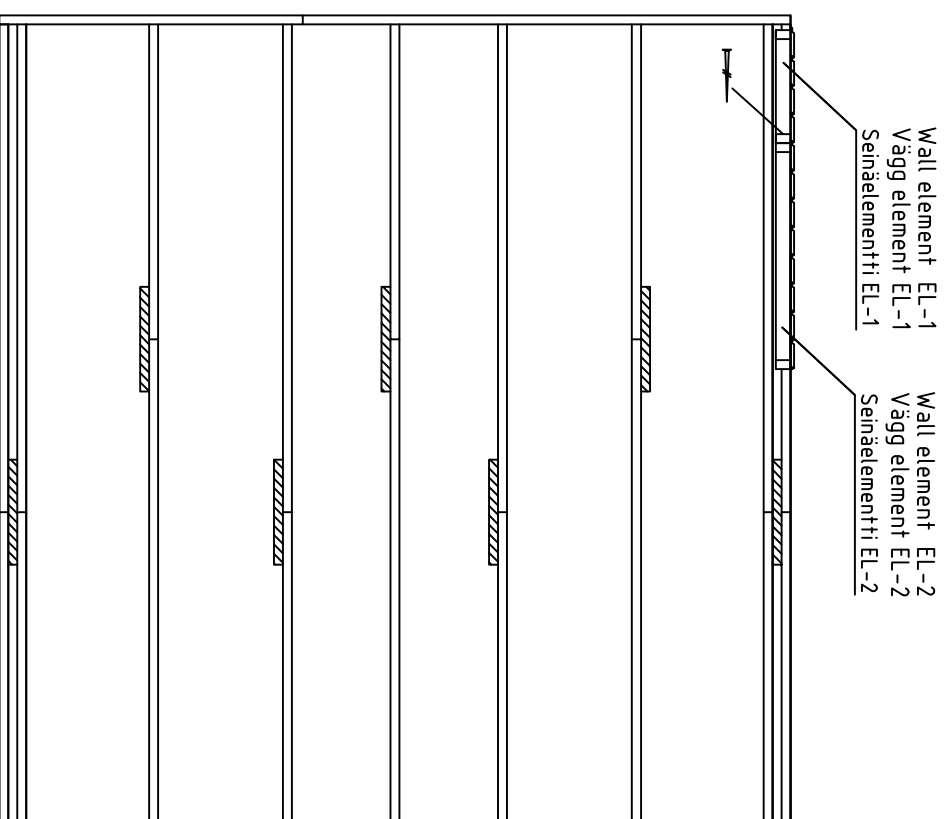

Date rev. Description

 Polhus	House	P3939-16 Svante	Sheet	5
	Drawing		Scale	1:35
	Material		Date	27.01.2016
Drawer	K.K.	File	P3939-16 Svante.dwg	

Installation of wall element EL-1 and EL-2 - montering av vägg element EL-1 och EL-2 -seinälementin EL-1 ja EL-2 asennus

(Front wall - vägg framsida - etuseinä)

View from inside - Från insidan - Näkymä sisältä

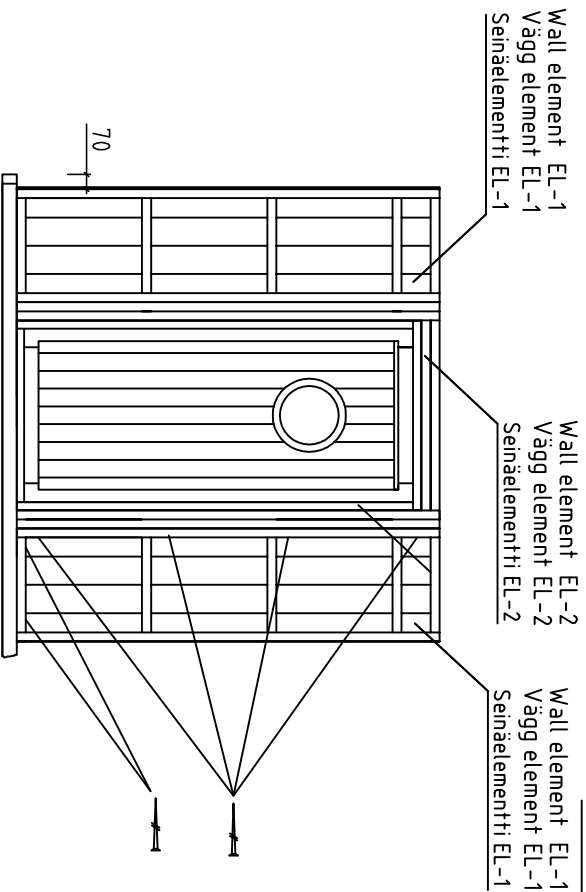

Wall element EL-1
Vägg element EL-1
Seinäelementti EL-1

Wall element EL-2
Vägg element EL-2
Seinäelementti EL-2

Wall element EL-1
Vägg element EL-1
Seinäelementti EL-1

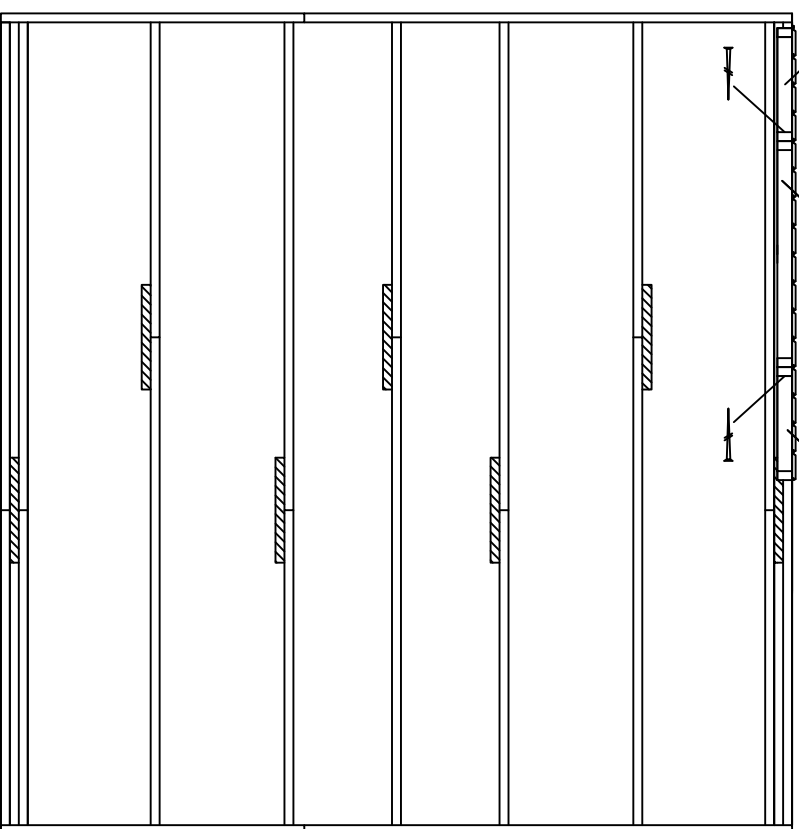

Fix wall element EL-1 with screws

4.5x70 into floorbeam

Fixera vägg element EL-1 med skruvar

4.5x70 i golvbjälke

Kiinnitä seinäelementti EL-1 ruuveilla

4.5x70 lattiapalkkin

Fix wall elements EL-1 and EL-2 with screws

4.5x70 together

Fixera vägg element EL-1 och EL-2 med skruvar

4.5x70 tillsammans

Kiinnitä seinäelementit EL-1 ja EL-2

yhteen ruuveilla 4.5x70

Date rev. Description

	House	P3939-16 Svante	Sheet	6
	Drawing		Scale	1:35
	Material		Date	27.01.2016
Drawer	K.K.	File	P3939-16 Svante.dwg	

Installation of wall element EL-3 and EL-1 - montering av vägg element EL-3 och EL-1 -seinälementin EL-3 ja EL-1 asennus
(Front wall - vägg framsida - etuseinä)

View from inside - Från insidan - Näkymä sisältä

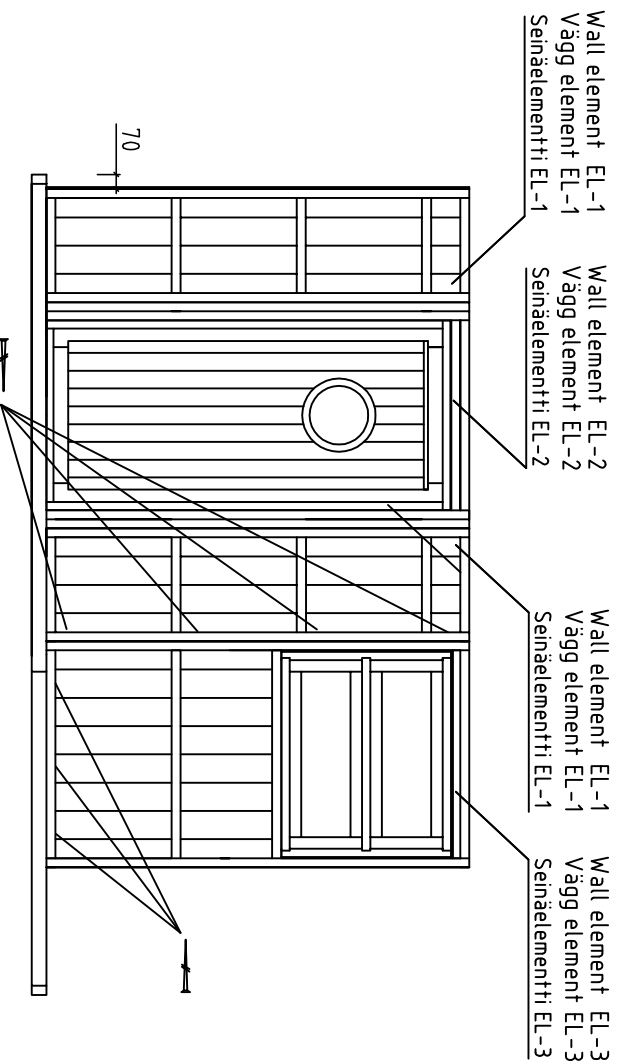

Fix wall element EL-3 with screws

4.5x70 into floorbeam

Fixera vägg element EL-3 med skruvar

4.5x70 i golvbjälke

Kiinnitä seinäelementti EL-3 ruuveilla

4.5x70 lattiapalkkin

Fix wall elements EL-3 and EL-1 with screws

4.5x70 together

Fixera vägg element EL-3 och EL-1 med skruvar

4.5x70 tillsammans

Kiinnitä seinäelementit EL-3 ja EL-1

yhteen ruuveilla 4.5x70

Wall element EL-1
Vägg element EL-1
Seinäelementti EL-1

Wall element EL-2
Vägg element EL-2
Seinäelementti EL-2

Wall element EL-1
Vägg element EL-1
Seinäelementti EL-1

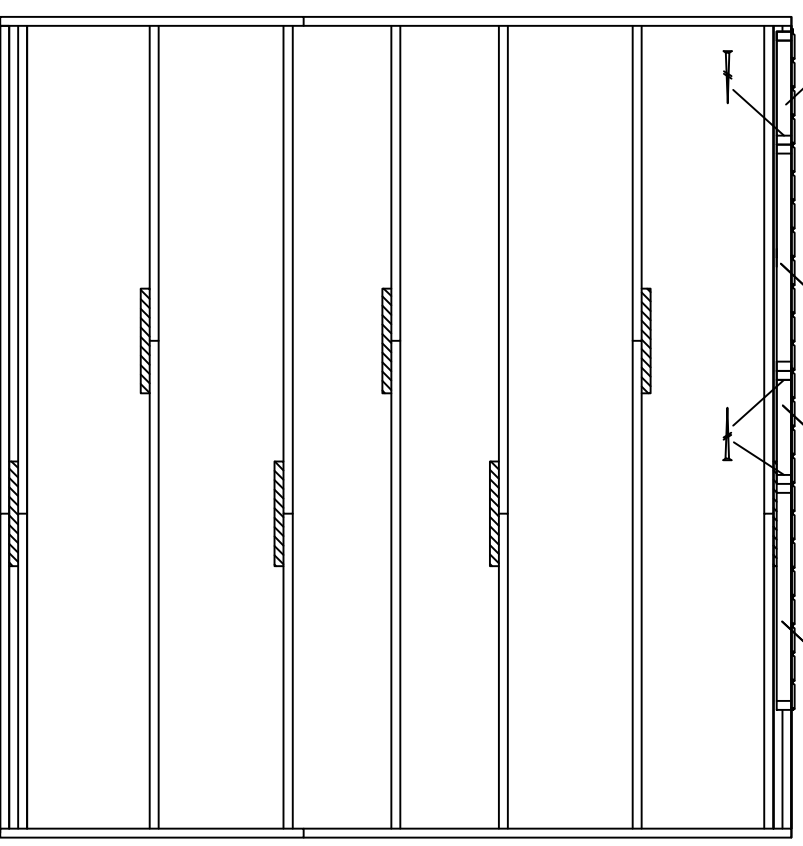

Date rev. Description

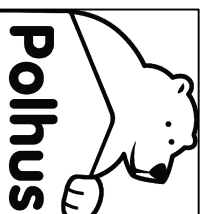

House	Sheet
P3939-16 Svante	7
Drawing	Scale
Material	1:35
Date	Date
27.01.2016	
Drawer	File
K.K.	P3939-16 Svante.dwg

Installation of wall element EL-3 and EL-1 – montering av vägg element EL-3 och EL-1 –seinäelementin EL-3 ja EL-1 asennus (Front wall – vägg framsida – etuseinä)

View from inside – Från insidan – Näkymä sisältä

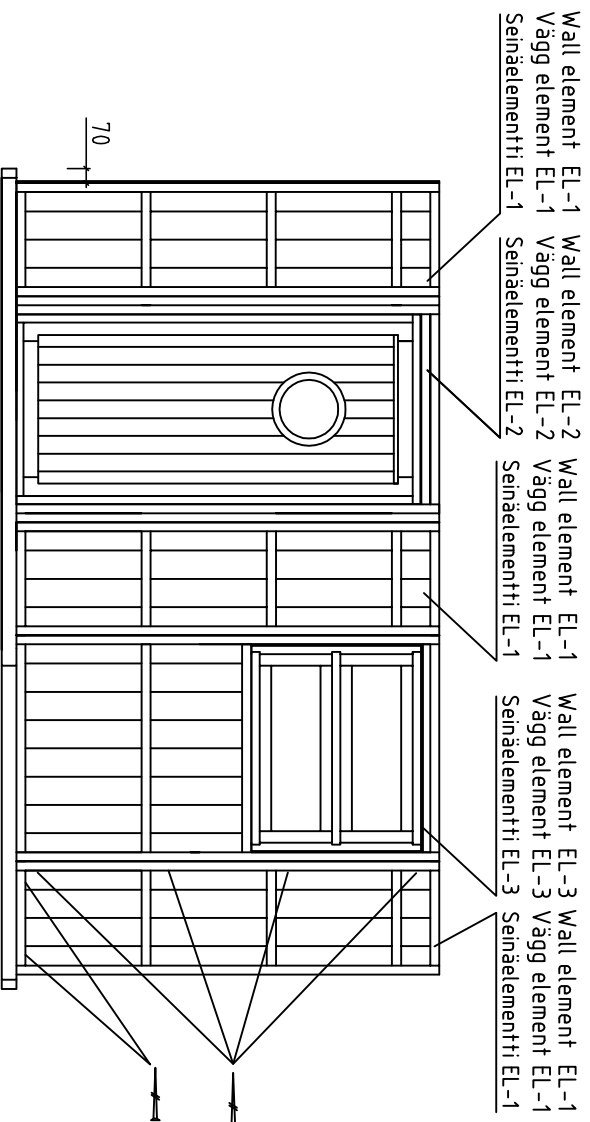

Wall element EL-1 Wall element EL-2 Wall element EL-1 Wall element EL-3 Wall element EL-1
Vägg element EL-1 Vägg element EL-2 Vägg element EL-1 Vägg element EL-3 Vägg element EL-1
Seinäelementti EL-1 Seinäelementti EL-2 Seinäelementti EL-1 Seinäelementti EL-3 Seinäelementti EL-1

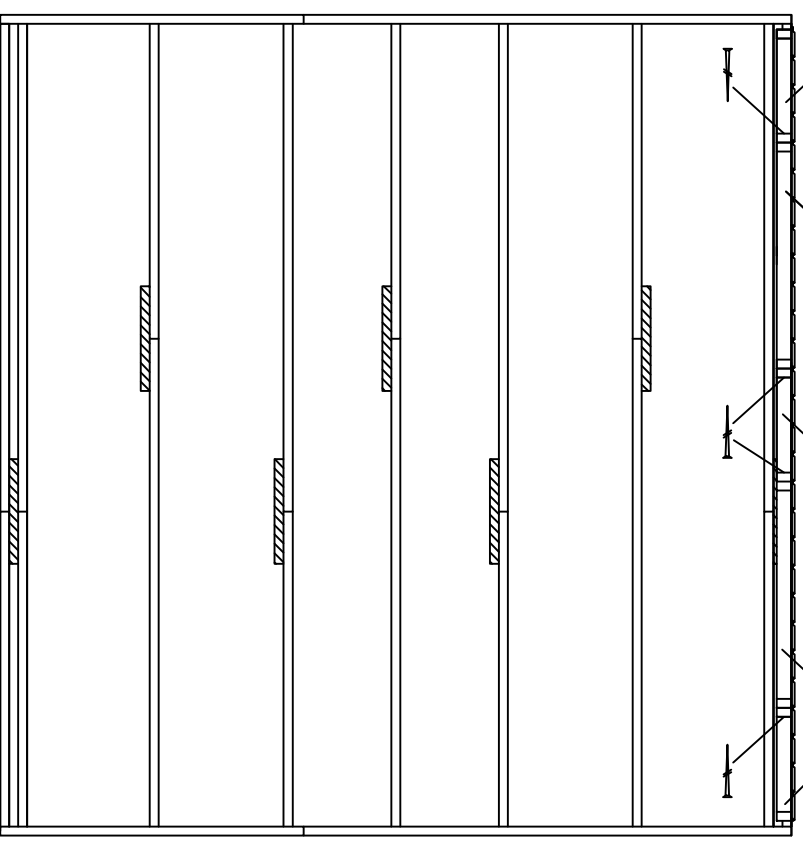

- Fix wall element EL-1 with screws
- 4.5x70 into floorbeam
- Fixera vägg element EL-1 med skruvar
- 4.5x70 i golvbjälke
- Kiinnitä seinäelementti EL-1 ruuveilla
- 4.5x70 lattiapalkkin
- Fix wall elements EL-1 and EL-3 with screws
- 4.5x70 together
- Fixera vägg element EL-1 och EL-3 med skruvar
- 4.5x70 tillsammans
- Kiinnitä seinäelementit EL-1 ja EL-3
- yhteen ruuveilla 4.5x70

Date rev. Description

	House	P3939-16 Svante	Sheet	8
	Drawing		Scale	1:35
	Material		Date	27.01.2016
	Drawer	K.K.	File	P3939-16 Svante.dwg

Installation of left sidewall – montering av vänster sidovägg – vasen sivuseinä asennus

View from inside – Från insidan – Näkymä sisältä

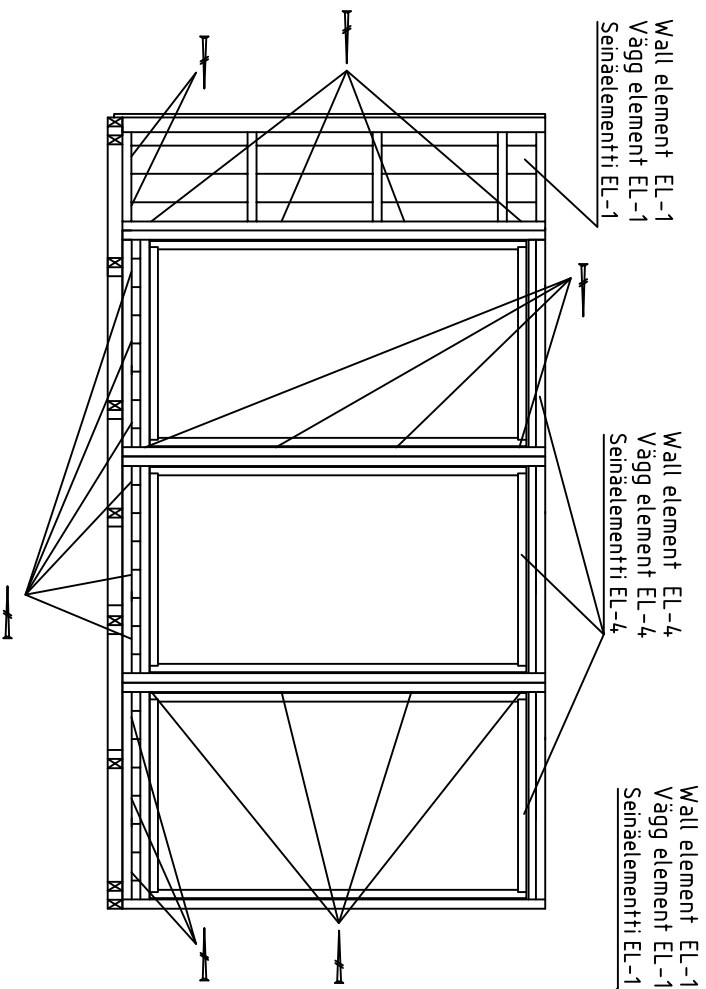

Wall element EL-1
Vägg element EL-1
Seinäelementti EL-1

Wall element EL-4
Vägg element EL-4
Seinäelementti EL-4

Wall element EL-1
Vägg element EL-1
Seinäelementti EL-1

Wall element EL-2
Vägg element EL-2
Seinäelementti EL-2

Wall element EL-1
Vägg element EL-1
Seinäelementti EL-1

Wall element EL-1
Vägg element EL-1
Seinäelementti EL-1

Wall element EL-4
Vägg element EL-4
Seinäelementti EL-4

Wall element EL-1
Vägg element EL-1
Seinäelementti EL-1

Fix wall element EL-1 and EL-4 (3pcs) with screws

4.5x70 into floorbeam

Fixera vägg element EL-1 och EL-4 (3st) med skruvar

4.5x70 i golvbjälke

Kiinnitä seinäelementti EL-1 ja EL-4 (3kpl) ruuveilla

4.5x70 lattiapalkkin

Fix wall elements EL-1 and EL-4 with screws 4.5x70 together

Fixera vägg element EL-1 och EL-4 med skruvar 4.5x70 tillsammans

Kiinnitä seinäelementit EL-1 ja EL-4 yhteen ruuveilla 4.5x70

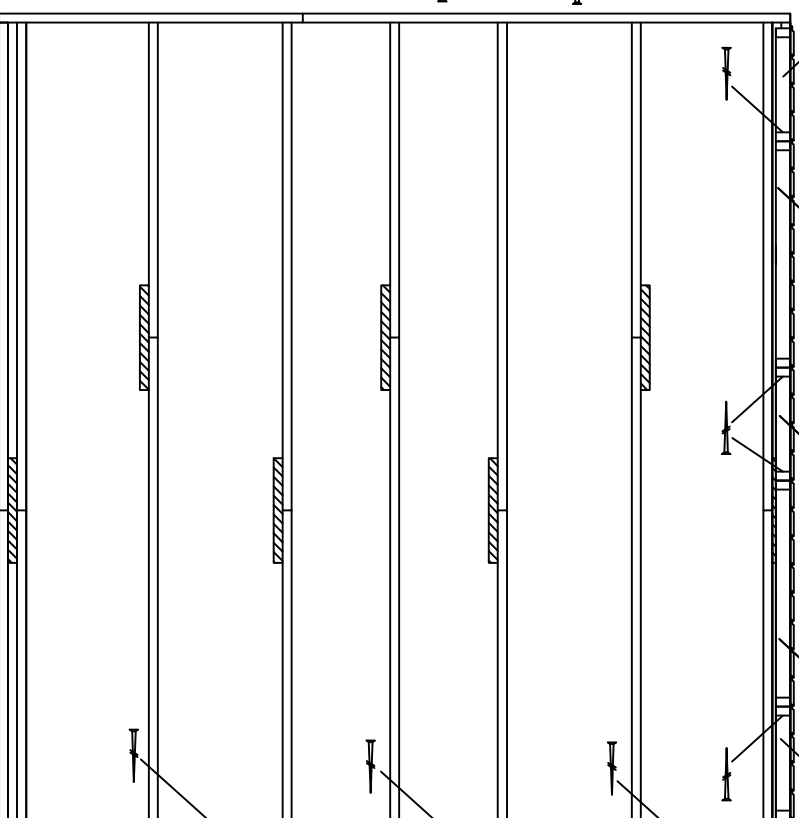

Wall element EL-1
Vägg element EL-1
Seinäelementti EL-1

Wall element EL-1
Vägg element EL-1
Seinäelementti EL-1

Wall element EL-4
Vägg element EL-4
Seinäelementti EL-4

Date rev. Description

	House	P3939-16 Svante	Sheet	9
	Drawing		Scale	1:35
Material		Date	27.01.2016	
Drawer	K.K.		File	P3939-16 Svante.dwg

Installation of back wall – montering av vägg baksida – takaseinä asennus

View from inside - Från insidan - Näkymä sisästä

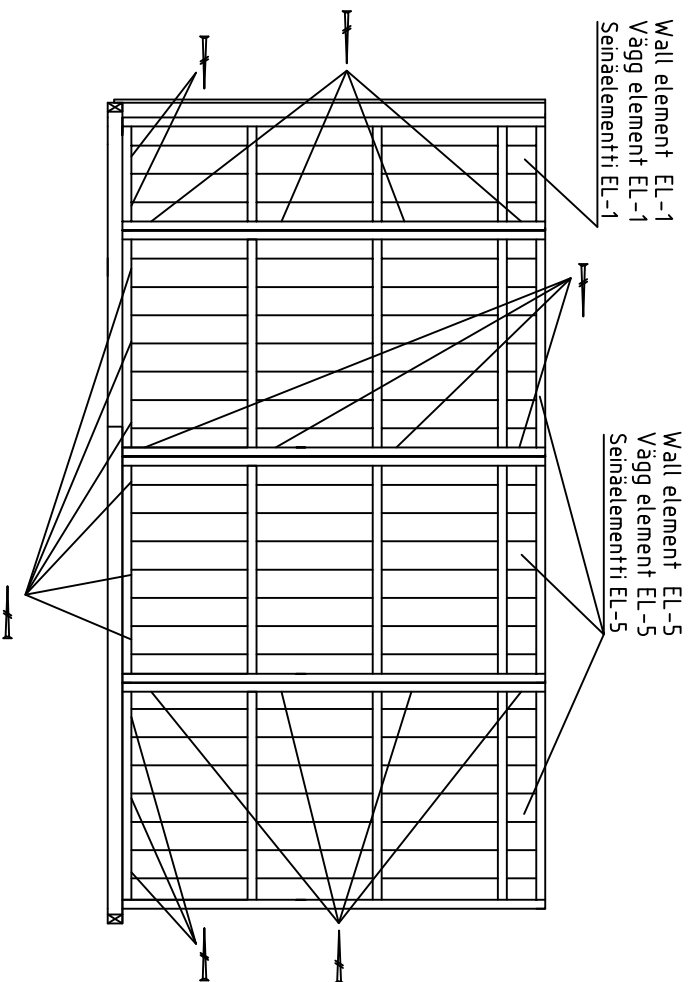

Fix wall element EL-1 and EL-5 (3pcs) with screws

4.5x70 into floorbeam

Fixera vägg element EL-1 och EL-5 (3st) med skruvar

4.5x70 i golvbjälke

Kiinnitä seinäelementti EL-1 ja EL-5 (3kpl) ruuveilla

4.5x70 lattiapalkkin

Fix wall elements EL-1 and EL-5 with screws 4.5x70 together

Fixera vägg element EL-1 och EL-5 med skruvar 4.5x70 tillsammans

Kiinnitä seinäelementit EL-1 ja EL-5 yhteen ruuveilla 4.5x70

Wall element EL-1
Vägg element EL-1
Seinäelementti EL-1

Wall element EL-2
Vägg element EL-2
Seinäelementti EL-2

Wall element EL-1
Vägg element EL-1
Seinäelementti EL-1

Wall element EL-3
Vägg element EL-3
Seinäelementti EL-3

Wall element EL-1
Vägg element EL-1
Seinäelementti EL-1

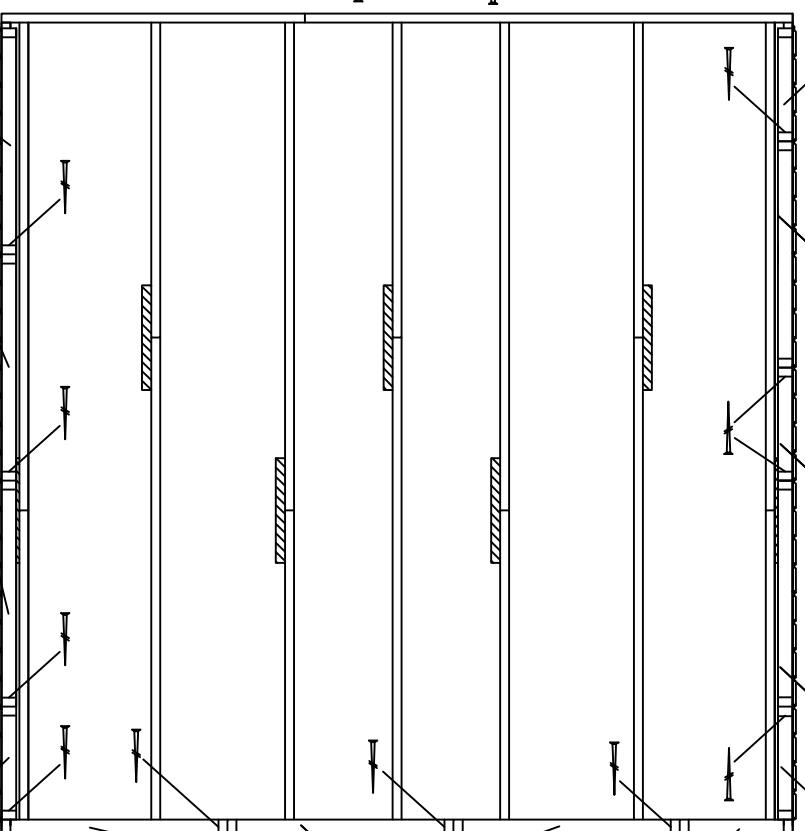

Wall element EL-4
Vägg element EL-4
Seinäelementti EL-4

Wall element EL-2
Vägg element EL-2
Seinäelementti EL-2

Wall element EL-5
Vägg element EL-5
Seinäelementti EL-5

Date rev. Description

Wall element EL-1
Vägg element EL-1
Seinäelementti EL-1

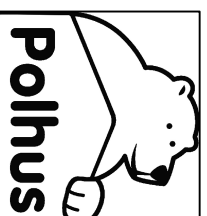

House	Sheet
P3939-16 Svante	10
Drawing	Scale
Material	1:35
Date	Date
27.01.2016	
Drawer	File
K.K.	P3939-16 Svante.dwg

Installation of right sidewall – montering av höger sidovägg – oikea sivuseinä asennus

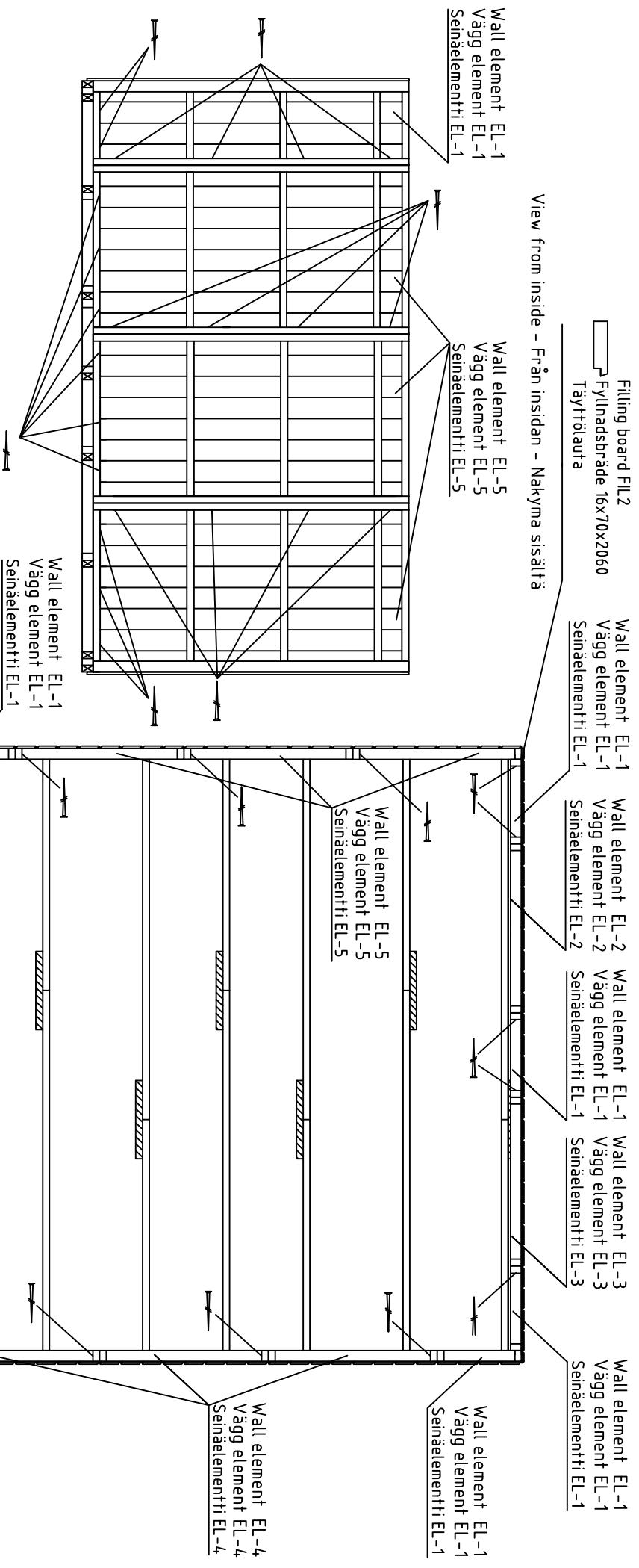

View from inside - Från insidan - Nakymä sisältä

Fix wall elements EL-1 and EL-5 (3pcs) with screws

4.5x70 into floorbeam

Fixera vägg element EL-1 and EL-5 (3st) med skruvar

4.5x70 i golvbjälke

Kiinnitä seinäelementti EL-1 and EL-5 (3kpl) ruuveilla

4.5x70 lattiapalkkin

Fix wall elements EL-1 and EL-5 (3pcs) with screws 4.5x70 together

Fixera vägg element EL-1 and EL-5 (3st) med skruvar 4.5x70 tillsammans

Kiinnitä seinäelementti EL-1 and EL-5 (3kpl) yhteen ruuveilla 4.5x70

Filling board FIL 1
Fyllnadsbräde 16x80x2060
Täyttölauta

Wall element EL-1
Vägg element EL-1
Seinäelementti EL-1

Wall element EL-5
Vägg element EL-5
Seinäelementti EL-5

Wall element EL-1
Vägg element EL-1
Seinäelementti EL-1

Wall element EL-2
Vägg element EL-2
Seinäelementti EL-2

Wall element EL-1
Vägg element EL-1
Seinäelementti EL-1

Wall element EL-5
Vägg element EL-5
Seinäelementti EL-5

Wall element EL-4
Vägg element EL-4
Seinäelementti EL-4

Wall element EL-1
Vägg element EL-1
Seinäelementti EL-1

Wall element EL-1
Vägg element EL-1
Seinäelementti EL-1

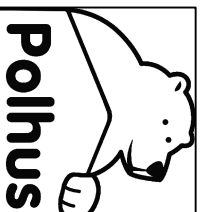

House	Sheet
P3939-16 Svante	11
Drawing	Scale
Material	1:35
Date	Date
27.01.2016	
Drawer	File
K.K.	P3939-16 Svante.dwg

Installation of back wall connecting beams - monterering av bjälkar för vägg baksida sammanslagning - takaseinän yhdistämispalkit asennus

Screws 4.5x70 4pcs
 Skruvar 4.5x70 4st
 Ruuvit 4.5x70 4kpl

Screws 4.5x70 4pcs
 Skruvar 4.5x70 4st
 Ruuvit 4.5x70 4kpl

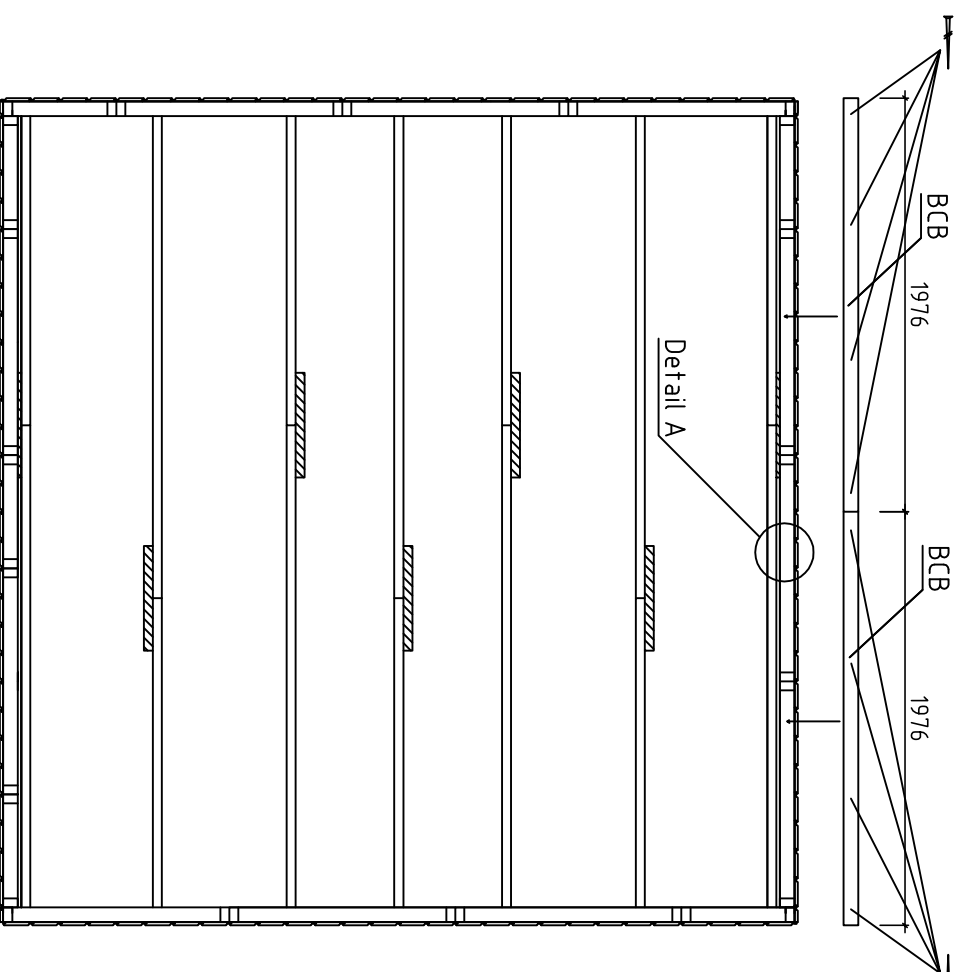

Screws 4.5x70
 Skruvar 4.5x70
 Ruuvit 4.5x70

Detail A

BCB

Back wall-vägg baksida-takaseinä

Date rev. Description

			
House	P3939-16 Svante	Sheet	12
Drawing		Scale	1:35
Material		Date	27.01.2016
Drawer	K.K.	File	P3939-16 Svante.dwg

Installation of wall element EL-7 and EL-8 – montering av vägg element EL-7 och EL-8 –seinäelementin EL-7 ja EL-8 asennus
(Front wall – vägg framsida – etuseinä)

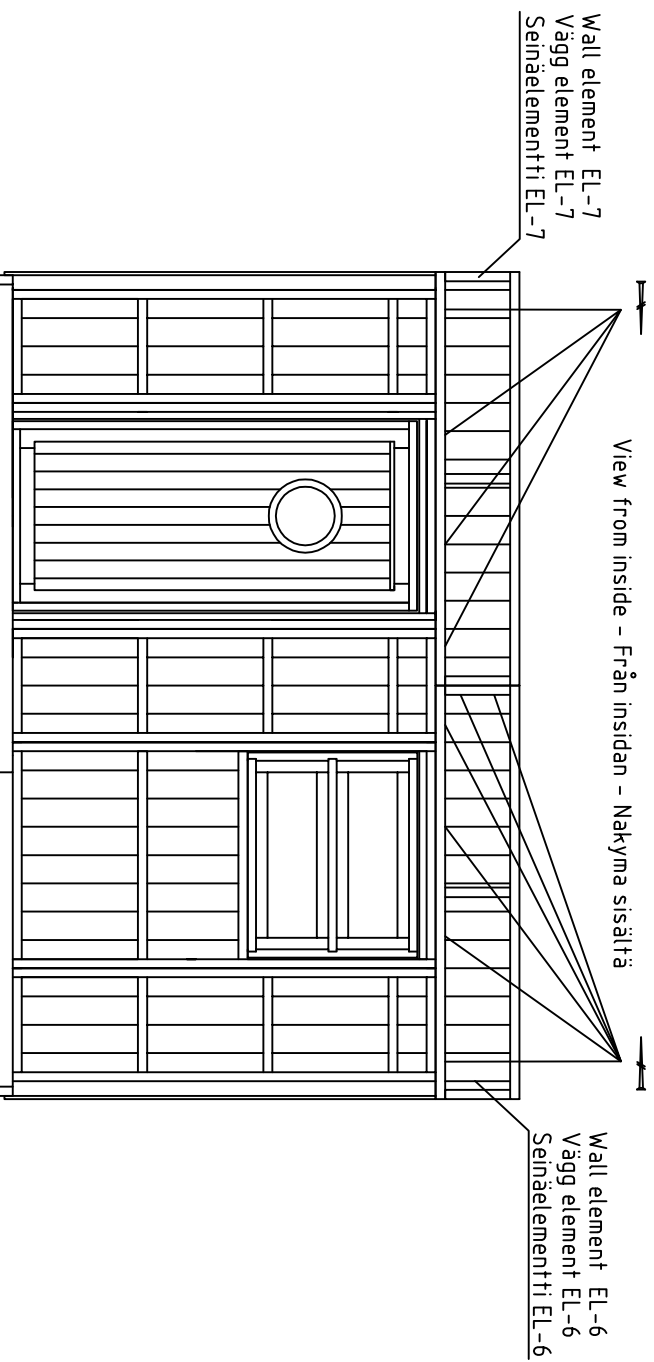

Fix wall element EL-7 with front wall elements with screws 4.5x70 together

Fixera vägg element EL-7 med elementat vägg framsida med skruvar 4.5x70 tillsammans

Kiinnitä seinäelementti EL-7 yhteen etuseinän elementit ruuveilla 4.5x70

Fix wall element EL-8 to front wall elements with screws 4.5x70 together

Fixera vägg element EL-8 med elementat vägg framsida med skruvar 4.5x70 tillsammans

Kiinnitä seinäelementti EL-8 yhteen etuseinä elementit ruuveilla 4.5x70

Fix wall elements EL-7 and EL-8 with screws 4.5x70 together

Fixera vägg element EL-7 och EL-8 med skruvar 4.5x70 tillsammans

Kiinnitä seinäelementit EL-7 ja EL-8 yhteen ruuveilla 4.5x70

Date rev. Description

 Polhus		House	P3939-16 Svante	Sheet	13
Drawing		Material		Scale	1:35
Drawer	K.K.	Date	27.01.2016	File	P3939-16 Svante.dwg

Installation of wall element EL-8 and EL-9 - montering av vägg element EL-8 och EL-9 -seinäelementin EL-8 ja EL-9 asennus

(Left sidewall - vänster sidovägg - vasen sivuseinä)

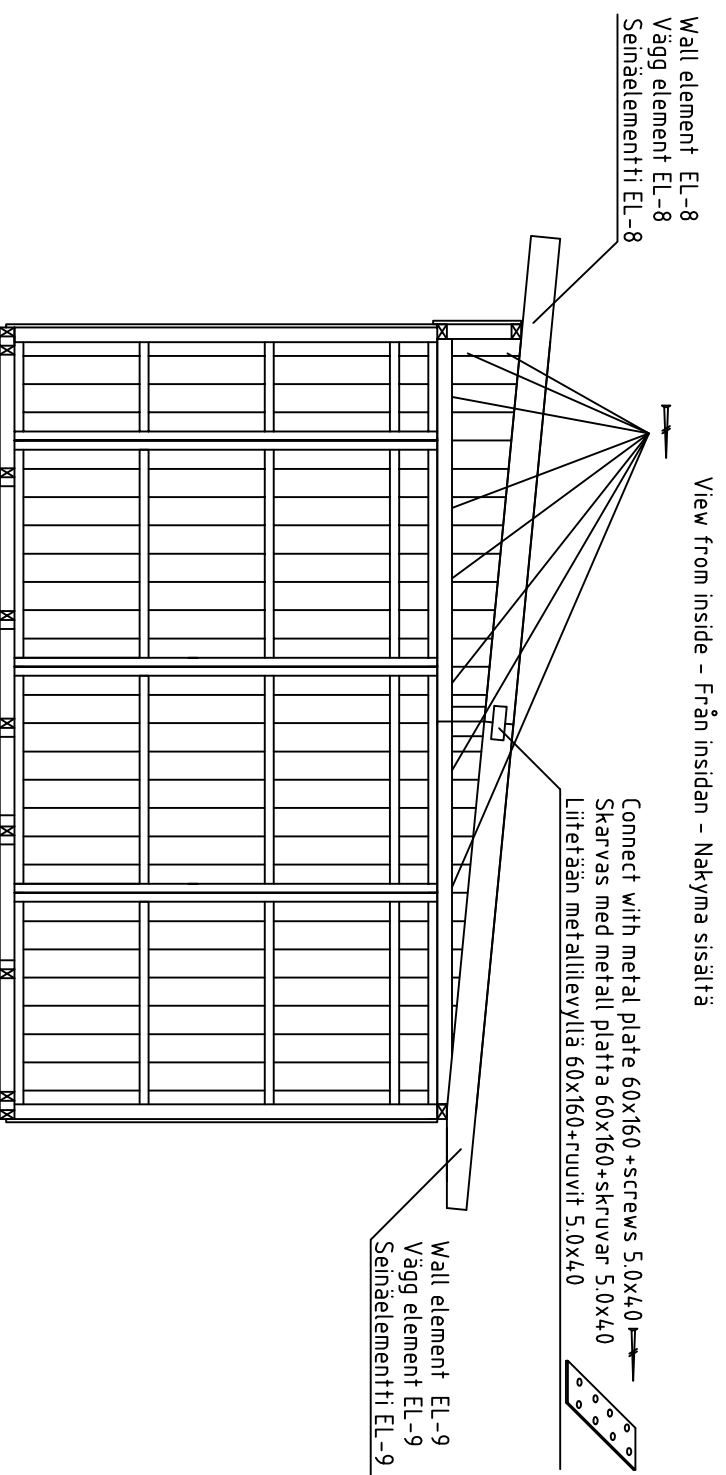

Fix wall element EL-8 with left sidewall elements with screws 5.0x120 together

Fixera vägg element EL-8 med elementat vänster sidovägg med skruvar 5.0x120 tillsammans

Kiinnitä seinäelementti EL-8 yhteen vasen sivuseinä elementit ruuveilla 5.0x120

Fix wall elements EL-8 and EL-6 with screws 5.0x120 together

Fixera vägg element EL-8 och EL-6 med skruvar 5.0x120 tillsammans

Kiinnitä seinäelementit EL-8 ja EL-6 yhteen ruuveilla 5.0x120

Fix wall element EL-9 with left sidewall elements with screws 5.0x120 together

Fixera vägg element EL-9 med elementat vänster sidovägg med skruvar 5.0x120 tillsammans

Kiinnitä seinäelementti EL-9 yhteen vasen sivuseinä elementit ruuveilla 5.0x120

Date rev. Description

House	P3939-16 Svante	Sheet	14
Drawing		Scale	1:35
Material		Date	27.01.2016
Drawer	K.K.	File	P3939-16 Svante.dwg

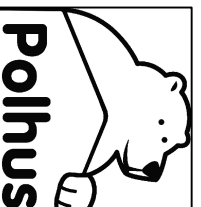

Installation of wall element EL-10 and EL-11 – montering av vägg element EL-10 och EL-11 –seinäelementin EL-10 ja EL-11 asennus

(Right sidewall – höger sidovägg – oikea sivuseinä)

View from inside – Från insidan – Näkymä sisältä

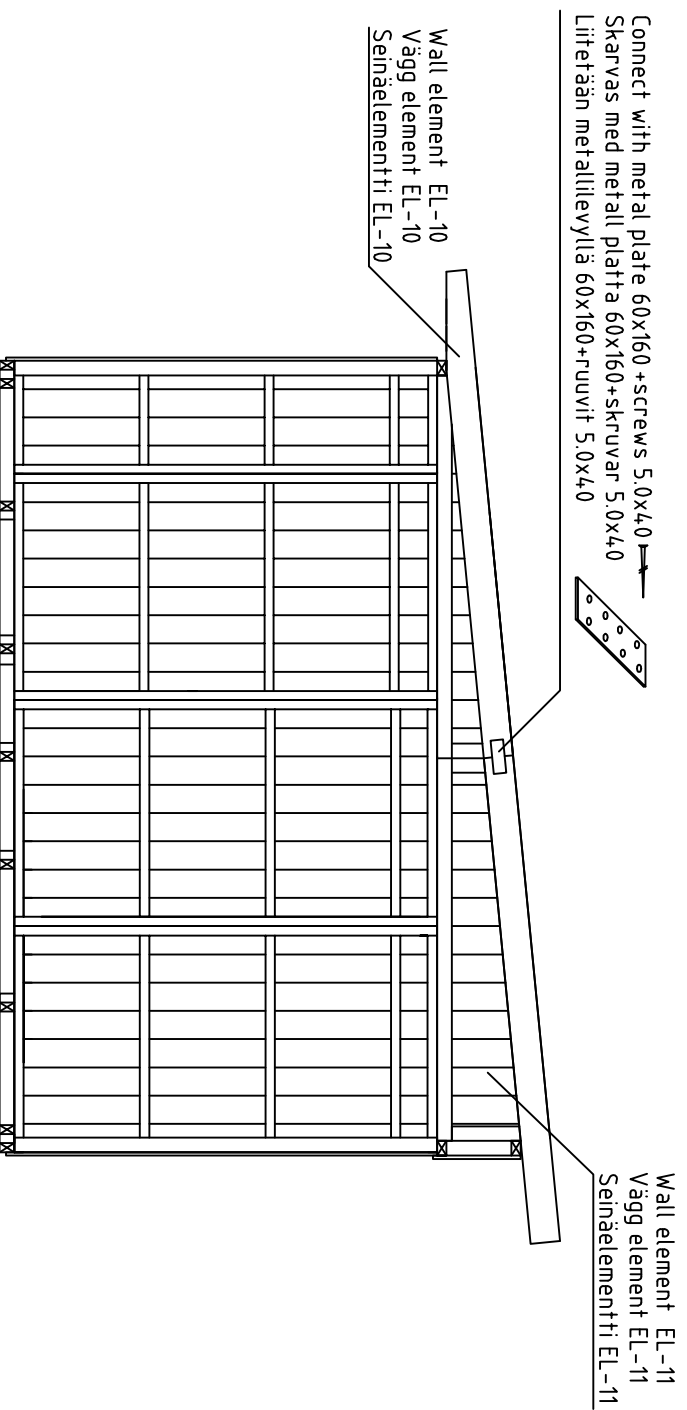

Fix wall element EL-10 with right sidewall elements with screws 5.0x120 together

Fixera vägg element EL-10 med elementat höger sidovägg med skruvar 5.0x120 tillsammans

Kiinnitä seinäelementti EL-10 yhteen oikea sivuseinä elementit ruuveilla 5.0x120

Fix wall element EL-11 with right sidewall elements with screws 5.0x120 together

Fixera vägg element EL-11 med elementat höger sidovägg med skruvar 5.0x120 tillsammans

Kiinnitä seinäelementti EL-11 yhteen oikea sivuseinä elementit ruuveilla 5.0x120

Fix wall elements EL-11 and EL-7 with screws 5.0x120 together

Fixera vägg element EL-11 och EL-7 med skruvar 5.0x120 tillsammans

Kiinnitä seinäelementit EL-11 ja EL-7 yhteen ruuveilla 5.0x120

Date rev. Description

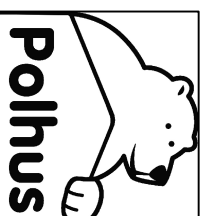

House	Sheet
P3939-16 Svante	15
Drawing	Scale
	1:35
Material	Date
	27.01.2016
Drawer	File
K.K.	P3939-16 Svante.dwg

Roofbeams connecting-montering av takbjälkar-kattopalkki yhdistamine

Connect with nails 5,0x120
 Fixera med spikar 5,0x120 ←
 Kiinnitä yhteen naulalla 5,0x120

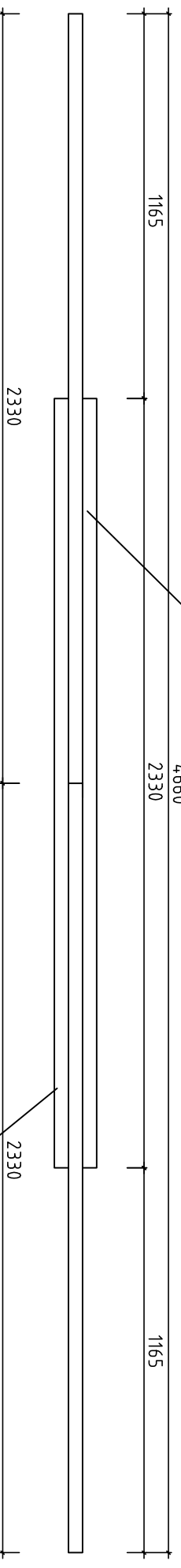

Connect with nails 5,0x120
 Fixera med spikar 5,0x120 ←
 Kiinnitä yhteen naulalla 5,0x120

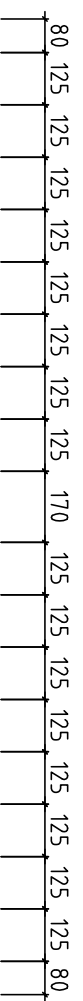
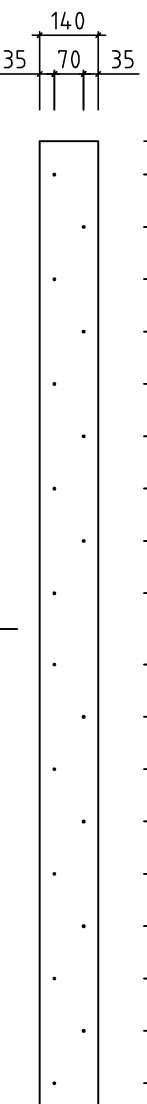

NB!!! Bore holes $\varnothing 5\text{mm}$ before so that on one side and on other side holes dosen't match
 NB!!! Skruva från båda sidorna men inte så att dessa möter varandra

Date rev. Description

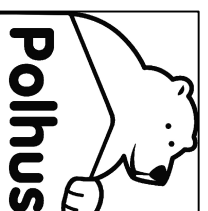

Polhus

House	P3939-16 Svante	Sheet	16
Drawing	Roofbeams connecting-montering av takbjälkar	Scale	1:35
Material		Date	27.01.2016
Drawer	K.K.	File	P3939-16 Svante.dwg

Ferm install-installera takläggning-kattoparru asennus

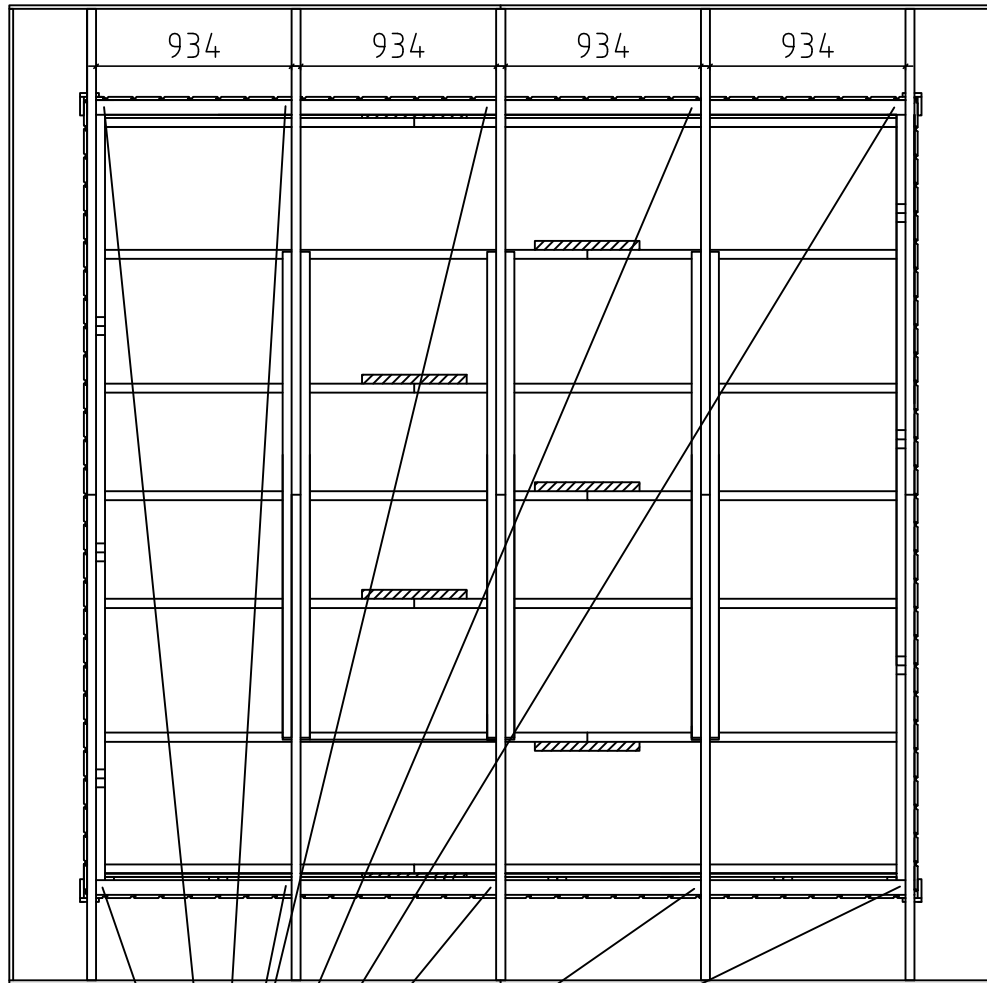
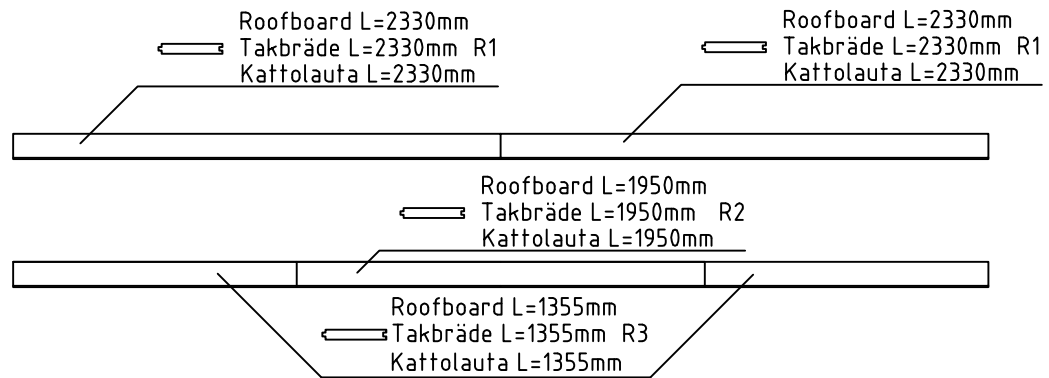

Connect with steel corner 90x90x65+screws 4.5x45 8pcs
Skarvas med metallvinkel 90x90x65+skruvar 4.5x45 8st
Liitetään kulmarautaan 90x90x65+ruuvit 4.5x45 8kpl



NB!!! Change the roofboard positions after every row
NB!!! Skarva tak brädorna olika efter varje rad
NB!!! Muuta kattolautojen sijaintia jokaisen rivin jälkeen

Date rev. Description

	House	P3939-16 Svante	Sheet	17
	Drawing		Scale	1:35
	Material		Date	27.01.2016
	Drawer	K.K.	File	P3939-16 Svante.dwg

2 PAKKI L<2.35m

Pos

P3939-16 Svante

Nr. Profile L
Pcs. (mm) (mm)

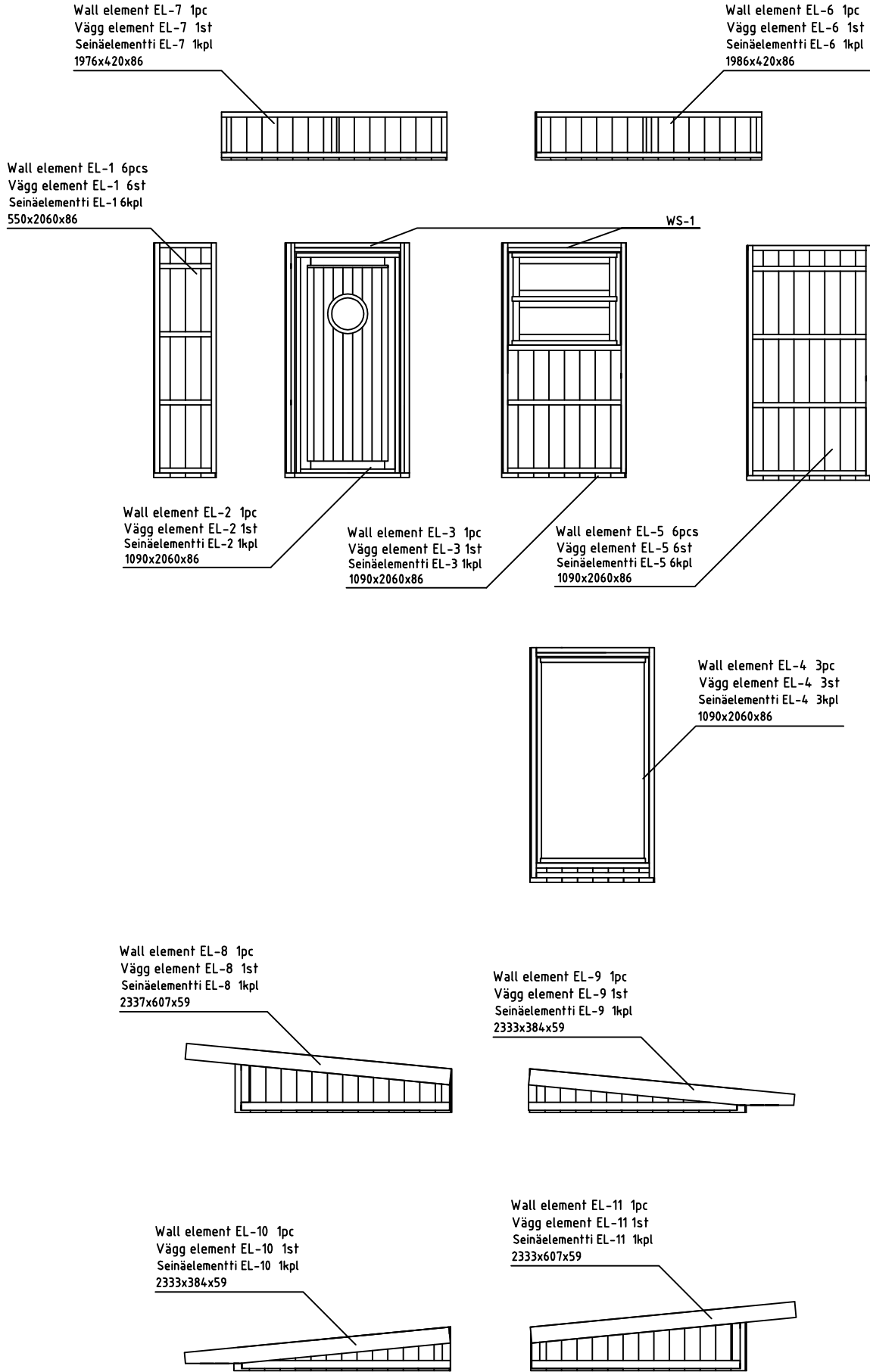

Polhus











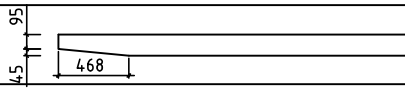
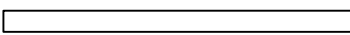
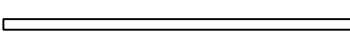
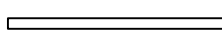
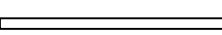

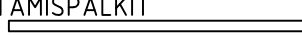







Kood P3939-16 Svante

Materjal

File P3939-16 Svante.dwg

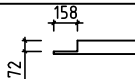
Leht 18

2 PAKKI L<2.35m

Pos	P3939-16 Svante	Nr. Pcs.	Profile (mm)	L (mm)
RA1	RAFTER - KATTOPALKI - TAKBJÄLKAR 	3	43x140	2330
RA2	RAFTER - KATTOPALKI - TAKBJÄLKAR 	9	43x140	2330
FB1	FLOORBEAM - LATTIAPALKI - GOLVBJÄLKAR 	11	45x90	2330
FB2	FLOORBEAM - LATTIAPALKI - GOLVBJÄLKAR 	2	45x90	1450
FB3	FLOORBEAM - LATTIAPALKI - GOLVBJÄLKAR 	9	45x90	1500
FB4	FLOORBEAM CONNECTING BEAM - LATTIAPALKI YHDISTAMISPALKIT BRÄDE FÖR GOLVBJÄLKAR SAMMANSLAGNING 	7	45x90	500
BCB	BACK WALL CONNECTING BEAM - TAKASEINÄ YHDISTAMISPALKIT BJÄLKAR FÖR SIDOVÄGG SAMMANSLAGNING 	2	45x70	1976
F1	FLOORBOARD - LATTIALAUTA - GOLVBRÄDE  88mm or -tai- eller 114mm	34 43	19x114 19x88	2330 2330
F2	FLOORBOARD - LATTIALAUTA - GOLVBRÄDE  88mm or -tai- eller 114mm	34 43	19x114 19x88	1300 1300
R1	ROOFBOARD - KATTOLAUTA - TAKBRÄDE  88mm or -tai- eller 114mm	42 54	19x114 19x88	2330 2330
R2	ROOFBOARD - KATTOLAUTA - TAKBRÄDE  88mm or -tai- eller 114mm	21 27	19x114 19x88	1950 1950
R3	ROOFBOARD - KATTOLAUTA - TAKBRÄDE  88mm or -tai- eller 114mm	42 54	19x114 19x88	1355 1355
FF	FLOOR FILLET - LATTIALISTA - GOLVLIST 	8	19x35	1900
GB1 GB2	GABLE BOARD - KAAPELILAUTA - GAVELBRÄDA 	6 4	19x90 19x90	2330 1165
GS	GABLE SLAT - KAAPELILISTA - VINDLIST 	4	30x40	2330
GCB	GABLE BOARD CONNECTING BOARD - KAAPELILAUTA YHDISTAMISLAUTA - BRÄDE FÖR FIXERA VINDBRÄDE 	12	19x70	130
RFF1 RFF2	ROOF FELT FILLET - KATON PÄÄTYLAUTA - BRÄDE OVANPÅ GAVELBRÄDE 	4 2	19x70 19x70	2339 2278
EB1 EB2	EAVE BOARD - RÄYSTÄSLAUTA - TAKFOTSBRÄDE 	2 10	19x90 19x90	2348 1976
EB3 EB4	EAVE BOARD - RÄYSTÄSLAUTA - TAKFOTSBRÄDE 	5 8	19x90 19x90	1950 1001
EB5 EB6	EAVE BOARD - RÄYSTÄSLAUTA - TAKFOTSBRÄDE 	2 2	19x120 19x90	2348 1373
CB1 CB2	CORNER BOARD - KULMANLAUTA - HÖRNBRÄDE 	2 6	19x90 19x90	2090 2040
CB3	CORNER BOARD - KULMANLAUTA - HÖRNBRÄDE 	2	19x90	569
CB4	CORNER BOARD - KULMANLAUTA - HÖRNBRÄDE 	2	19x90	569
FIL1	FILLING BOARD- TÄYTTÖLAUTA- FYLLNADSBRÄDE 	2	16x80	2060
FIL2	FILLING BOARD- TÄYTTÖLAUTA- FYLLNADSBRÄDE 	2	16x70	2060

















Kood P3939-16 Svante

Materjal

File P3939-16 Svante.dwg

Leht 19

2 PAKKI L<2.35m

Pos	P3939-16 Svante	Nr. Pcs.	Profile (mm)	L (mm)
	DOOR HANDLE - OVEN KAHVA - DÖRR HANDTAG 	1		
	DOOR LOCK+KEYS - OVENLUKKO+AVAIN - DÖRRLAS+NYCKLAR 	1		
	WINDOW HANDLE - IKKUNA KAHVA - FÖNSTER HANDTAG 	1+1+1		
	STEEL CORNER - KULMARAUTA - VINKELJÄRN 	10	90x90	65
	STEEL PLATE - METALLILEVY - METALLPLATTA 	2 2	2,5x60 2,5x60	160 120
	NAILS - NAULAT - SPIKAR  FERMS - KATTOPARRU - TAKLÄGGNING	108	5,0	120
	NAILS - NAULAT - SPIKAR  FLOORBOARD - LATTIALAUTA - GOLVBRÄDE	700	2,5	60
	NAILS - NAULAT - SPIKAR  ROOFBOARD - KATTOLAUTAT - TAKBRÄDE	32	2,0	40
	NAILS - NAULAT - SPIKAR  SKIRTING SLAT - LATTIALISTA - GOLVLIST			
	SCREW - RUUVIT - SKRUVAR  ELEMENT - ELEMENT - ELEMENTTI EL-9 & EL-10 EL-11 & EL-12	18	5,0	120
	SCREW - RUUVIT - SKRUVAR  FLOORBEAMS - LATTIAPALKIT - GOLVBÄLJKAR	225	4,5	70
	SCREW - RUUVIT - SKRUVAR  ELEMENT CONNECTING - ELEMENTTI YHDISTAMIS - ELEMENT SAMMANSLAGNING	40	5,0	40
	SCREW - RUUVIT - SKRUVAR  STEEL PLATE - METALLILEVY - METALLPLATTA			
	SCREW - RUUVIT - SKRUVAR  STEEL CORNER - KULMARAUTA - VINKELJÄRN EAVE BOARD - RÄYSTÄSLAUTA - TAKFOTSBRÄDE CORNER BOARD - KULMANLAUTA - HÖRNBRÄDE GABLE BOARD - KAAPELILAUTA - GAVELBRÄDA GABLE SLAT - KAAPELILISTA - VINDLIST ROOF FELT FILLET - KATON PÄÄTYLAUTA - BRÄDE OVANPÅ GAVELBRÄDE	370	4,5	45

WS-1

WATER SILL

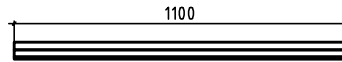
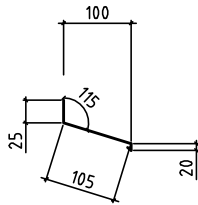

2



Polhus

Kood P3939-16 Svante

Materjal

File P3939-16 Svante.dwg

Leht 20

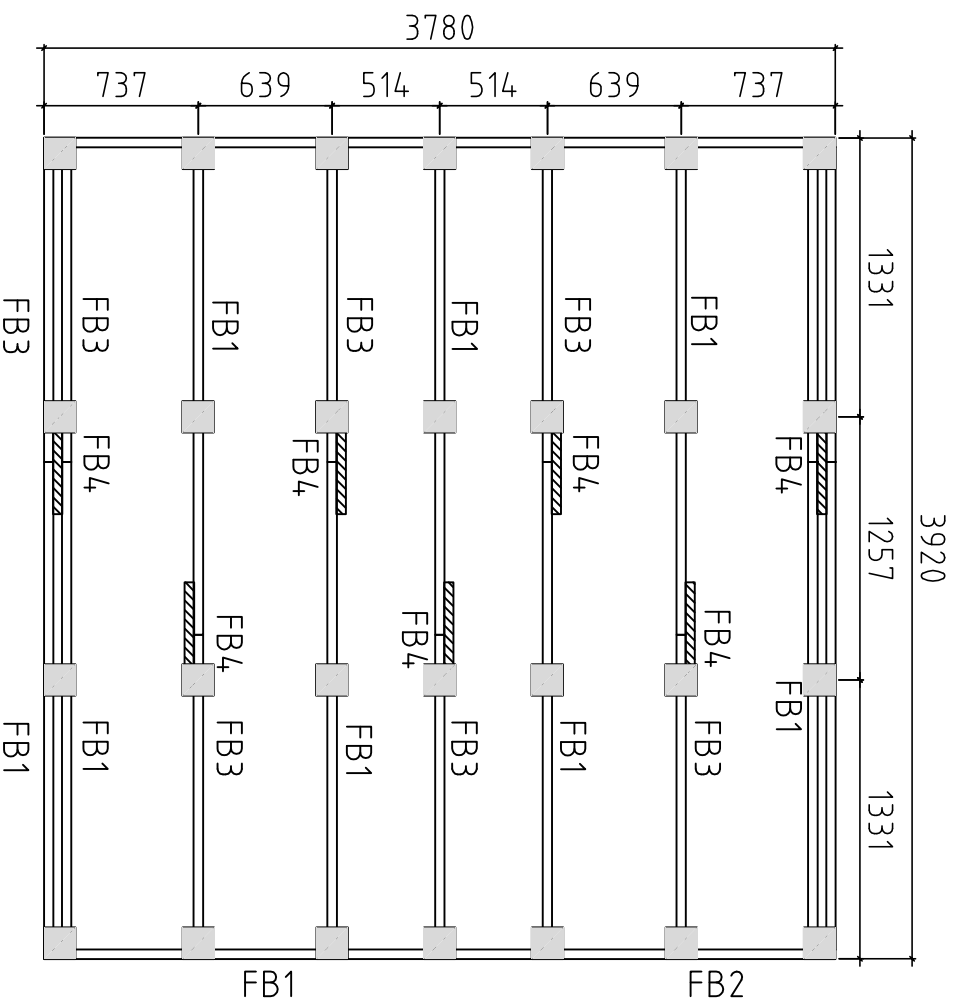

Detta är ett förslag för hur man kan placera plintarna (100-200 mm i diamaten) för golvvägglaget. Golvväggarna är med i byggsatsen, men inte plintarna. Använder man exempelvis 500-600mm långa murblock så kan man halvera antalet punkter. Lägg fuktskyddande papp mellan betong och trä

Tämä on ehdotus siitä, miten (100-200 mm läpimittaiset) jalat voidaan sijoittaa alapohjaa varten. Lattiapakit ovat rakennussarjassa, mutta jalat ei ole. Kun käytetään esimerkiksi 500-600 mm pitkiä harkkoja, voidaan pisteiden määrä puolittaa. Aseta betoniin ja puun väliin kosteudelta suojaava paperi

A proposal for placing plinths (100-200 mm in diameter) for floor beams. Floor beams are provided in the kit but plinths are not included. For example, by using 500-600 mm long masonry units, one can reduce the number of points 50%. Place cardboard between the concrete and wood to protect from moisture

Date rev. Description

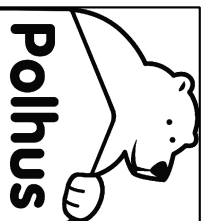

House	P3939-16 Svanfte	Sheet	21
Drawing	Plan	Scale	1:35
Material		Date	27.01.2016
Drawer	K.K.	File	P3939-16 Svanfte.dwg