

JOINT DE TOITURE EPDM

Abris de jardin et abris de voiture (toit plat/surélevé)

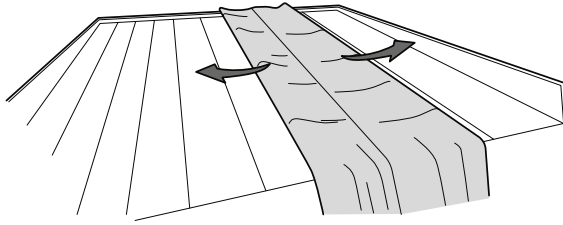

1



Placer la piste EPDM sur le toit et l'étaler. Peut également être utilisé à l'avance comme imperméabilisation provisoire du toit.

2

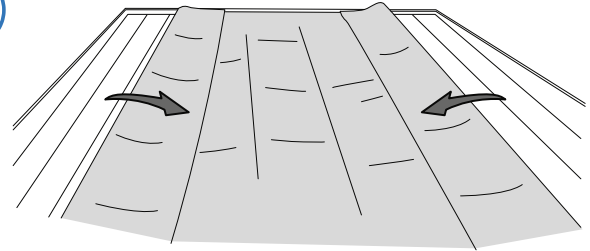

Retourner les bords latéraux d'environ 40 cm.

3

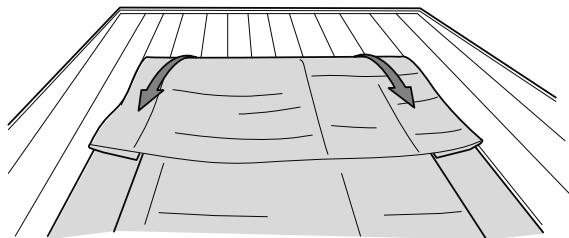

Replier la bande EPDM d'un côté.

4

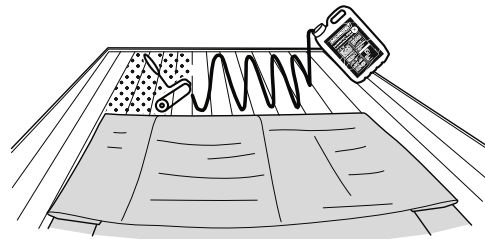

L'adhésif de surface Bluetek ne peut être basculé dans les boucles que sur le support en bois et réparti uniformément avec le rouleau.

5

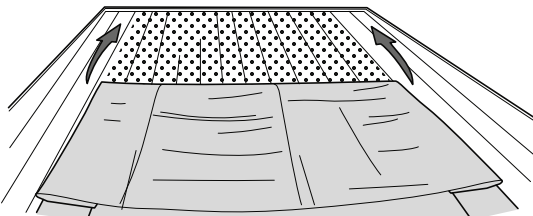

Travailler la bande EPDM le plus possible sans plis à partir du centre dans la surface adhésive encore humide. (Il n'y a pas de temps d'aération !)

6

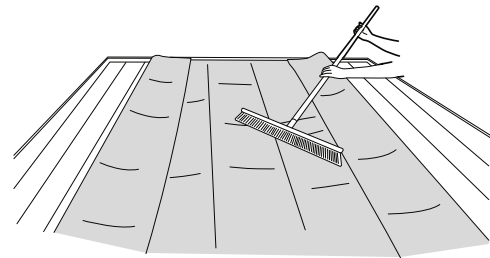

Avec un balai ou avec la main plate, presser la bande EPDM sans bulles autant que possible.

7

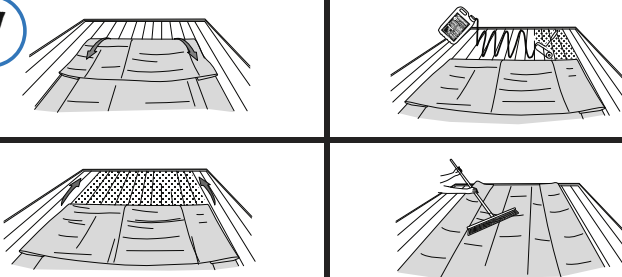

2. Demi-toiture : Répétez les étapes 3 à 6.

8

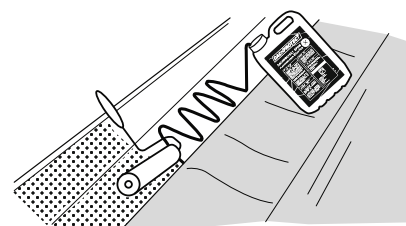

L'adhésif de surface Bluetek ne peut être basculé dans les boucles que sur le support en bois et réparti avec le rouleau sur les zones marginales, y compris le cache.

9

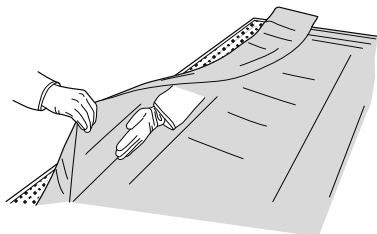

Travailler les zones marginales avec la main plate de l'intérieur vers l'extérieur jusqu'à la gorge, puis travailler sur le panneau jusqu'au bord supérieur.

10

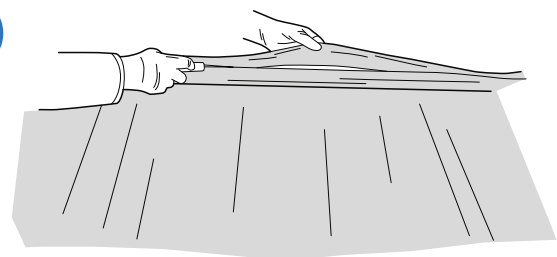

Recourber la bande EPDM en saillie selon le diaphragme (couteau ou ciseaux).